

**Überbauung Oberdorf**  
**Furtbachstrasse-Frauenfelderstrasse**  
**Parz.-Nr. 938**  
**8264 Eschenz**

**SJP Bau AG**  
**Industriestrasse 1**  
**8307 Effretikon**

**Studie III**  
**Grundriss Erdgeschoss mit Umgebung, Variante 2**

Mst.: 1:200  
Datum: 27.09.2025  
Format: A3  
Gez.: bh  
Pl.-Nr.: 2014\_101\_2





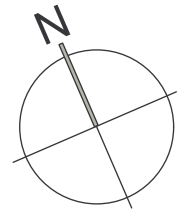

**Überbauung Oberdorf**  
Furtbachstrasse-Frauenfelderstrasse  
Parz.-Nr. 938  
8264 Eschenz

**SJP Bau AG**  
Industriestrasse 1  
8307 Effretikon

**Studie III**  
**Grundriss Erdgeschoss**

Mst.: 1:100  
Datum: 27.09.2025  
Format: A3  
Gez.: bh  
Pl.-Nr.: 2014\_102

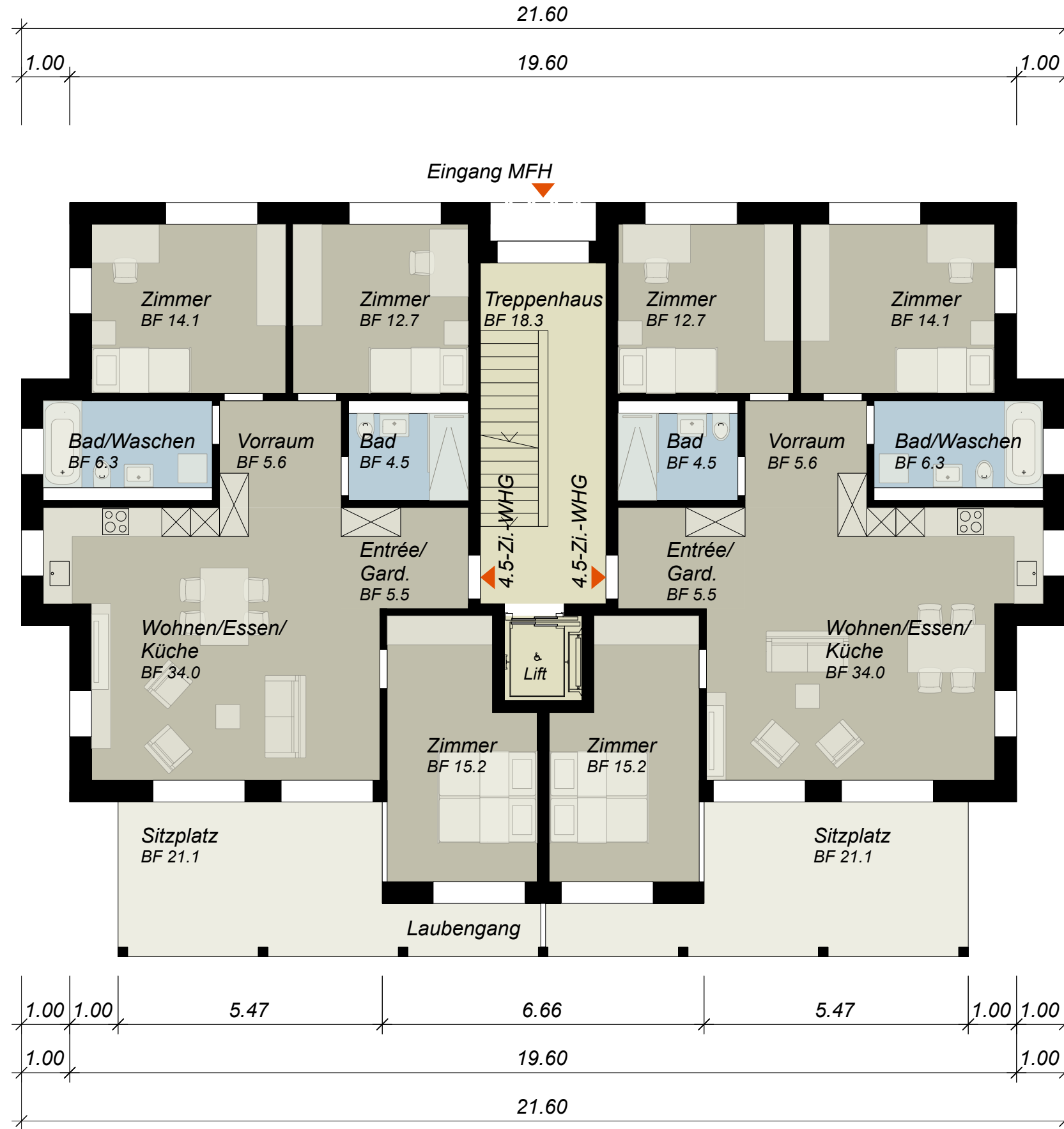

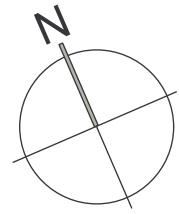

**Überbauung Oberdorf**  
Furtbachstrasse-Frauenfelderstrasse  
Parz.-Nr. 938  
8264 Eschenz

**SJP Bau AG**  
Industriestrasse 1  
8307 Effretikon

**Studie III**  
**Grundriss 1. und 2. Obergeschoss**

Mst.: 1:100  
Datum: 27.09.2025  
Format: A3  
Gez.: bh  
Pl.-Nr.: 2014\_103

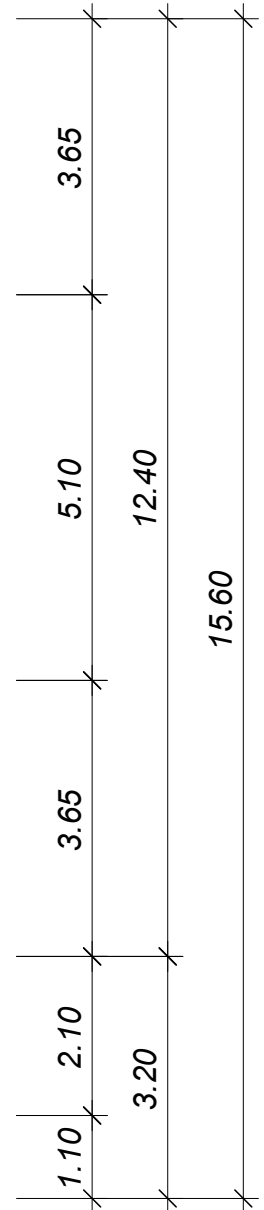
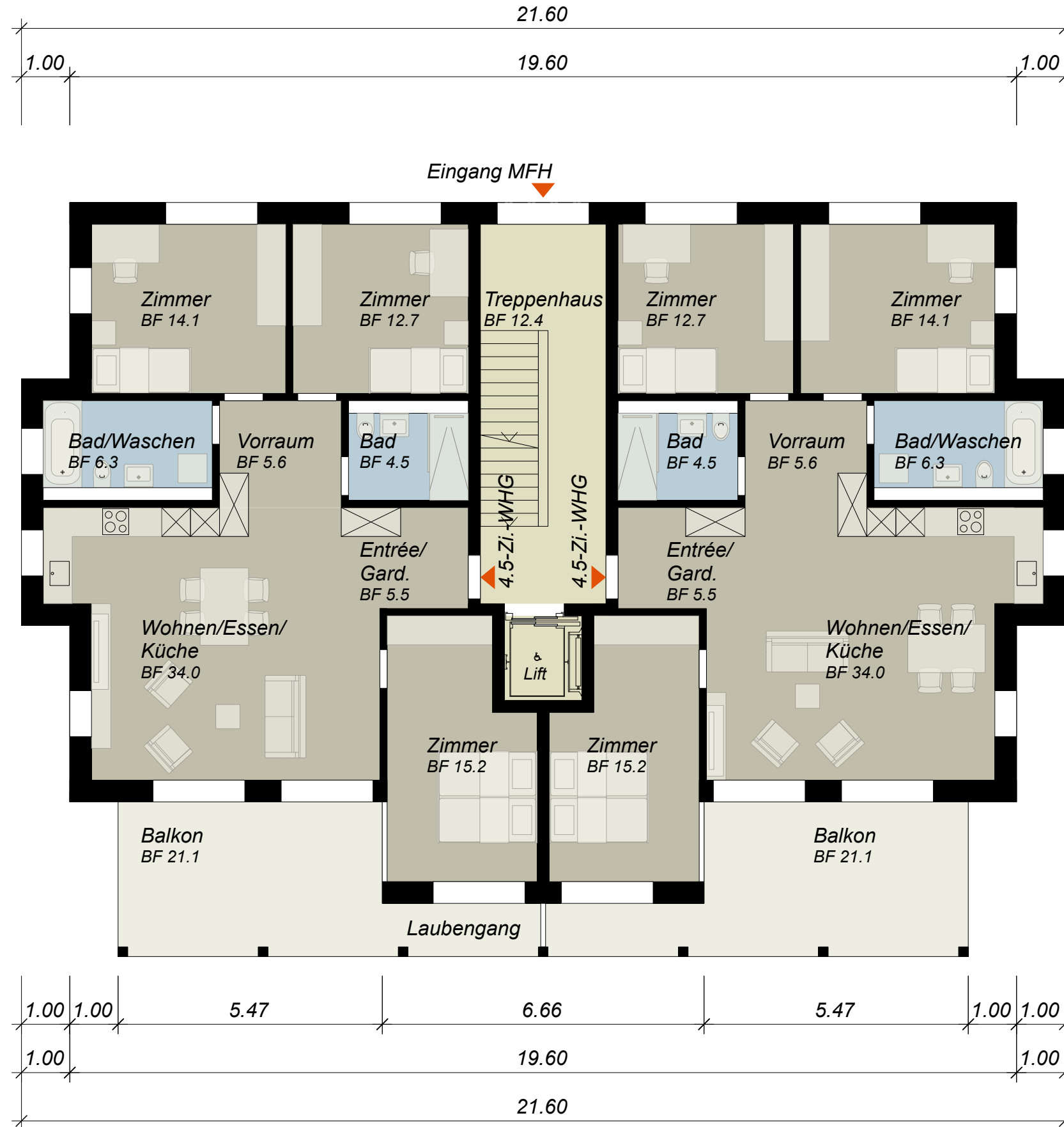

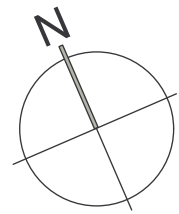

**Überbauung Oberdorf**  
Furtbachstrasse-Frauenfelderstrasse  
Parz.-Nr. 938  
8264 Eschenz

**SJP Bau AG**  
Industriestrasse 1  
8307 Effretikon

**Studie III**  
**Grundriss 1. Dachgeschoss**

Mst.: 1:100  
Datum: 27.09.2025  
Format: A3  
Gez.: bh  
Pl.-Nr.: 2014\_104

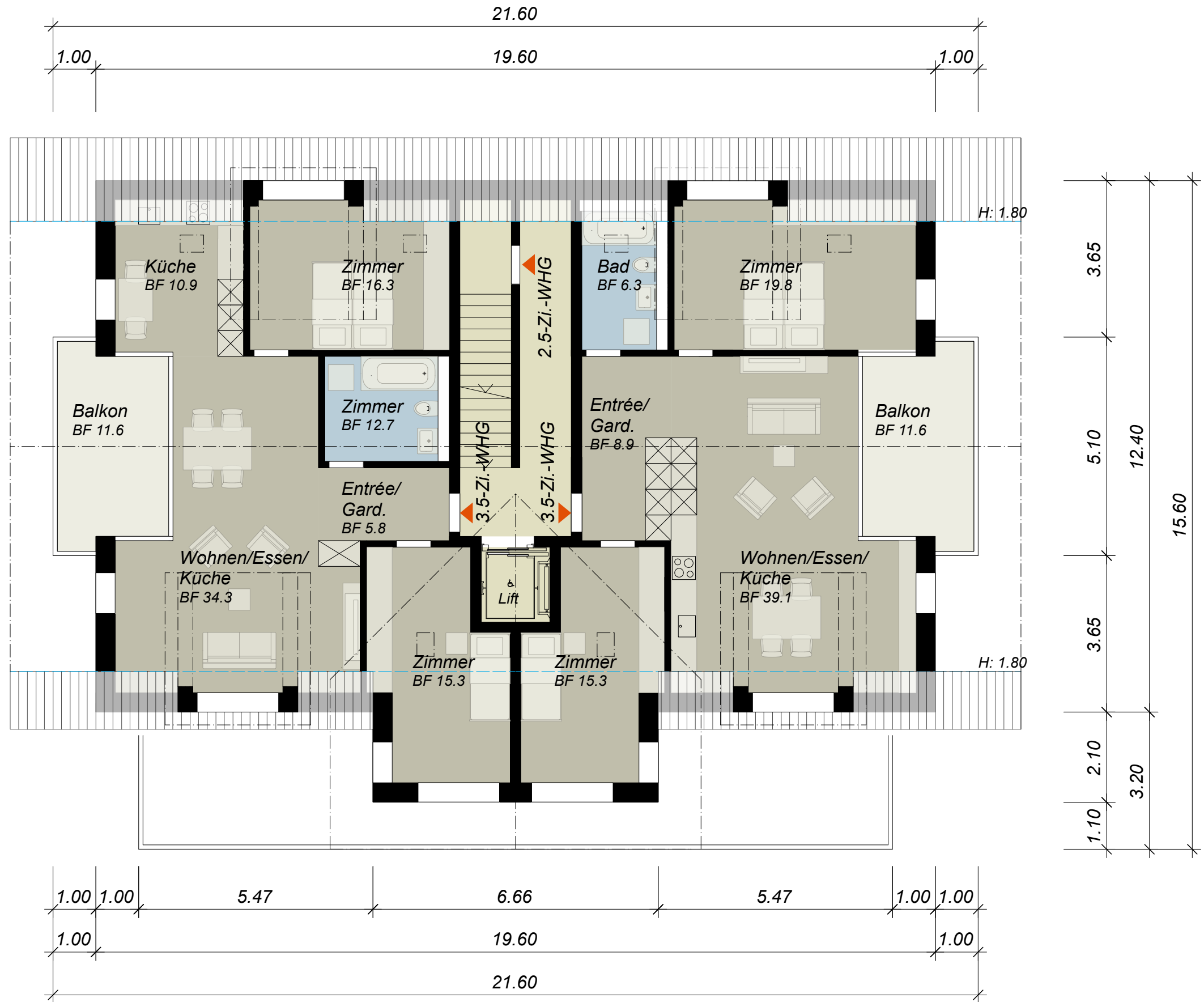

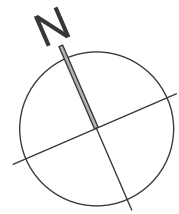

**Überbauung Oberdorf**  
Furtbachstrasse-Frauenfelderstrasse  
Parz.-Nr. 938  
8264 Eschenz

**SJP Bau AG**  
Industriestrasse 1  
8307 Effretikon

**Studie III**  
**Grundriss 2. Dachgeschoss**

Mst.: 1:100  
Datum: 27.09.2025  
Format: A3  
Gez.: bh  
Pl.-Nr.: 2014\_105

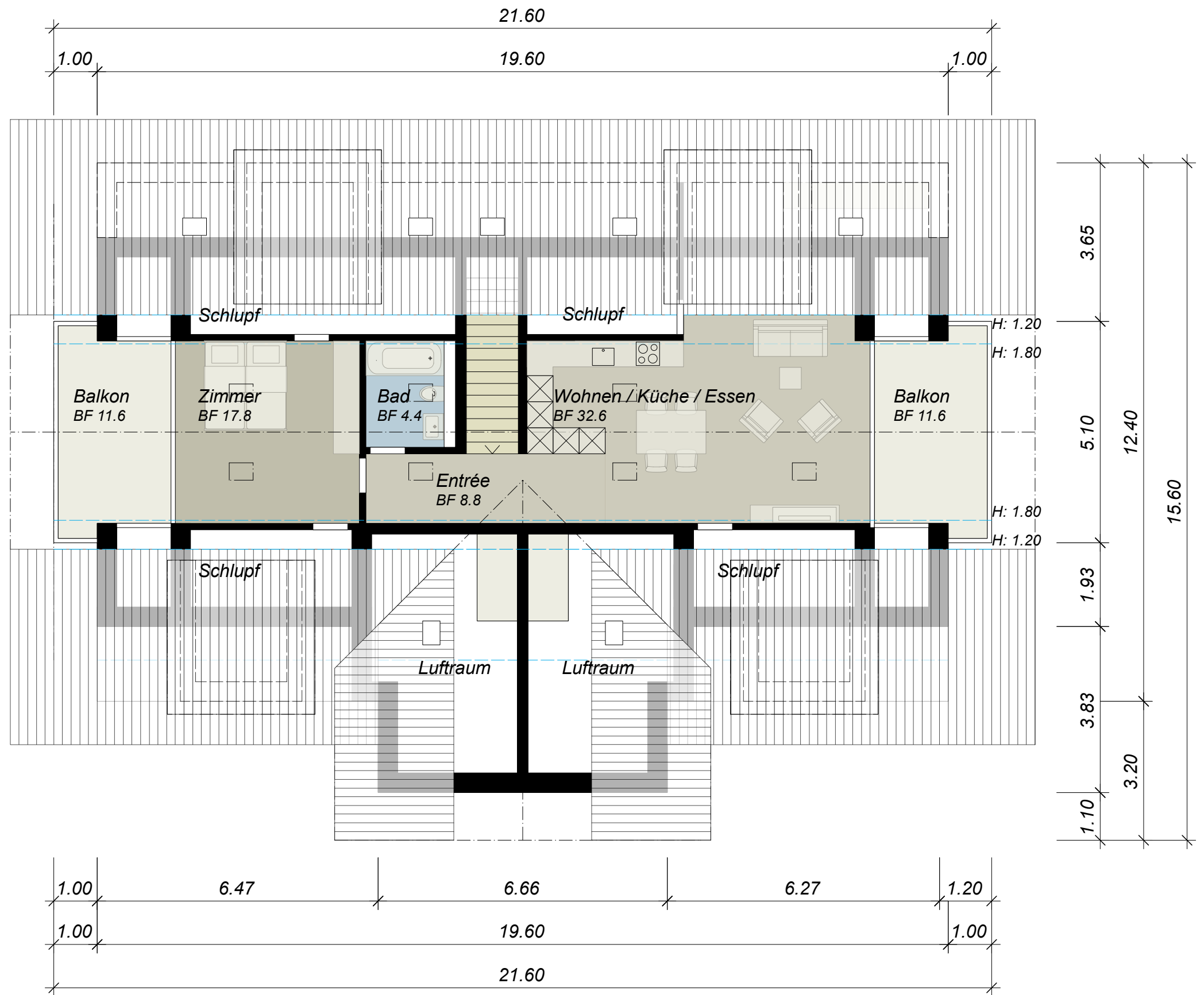



**Überbauung Oberdorf**  
Furtbachstrasse-Frauenfelderstrasse  
Parz.-Nr. 938  
8264 Eschenz

**SJP Bau AG**  
Industriestrasse 1  
8307 Effretikon

**Studie III**  
**Querschnitt**

Mst.: 1:100  
Datum: 27.09.2025  
Format: A3  
Gez.: bh  
Pl.-Nr.: 2014\_106





**Überbauung Oberdorf**  
Furtbachstrasse-Frauenfelderstrasse  
Parz.-Nr. 938  
8264 Eschenz

**SJP Bau AG**  
Industriestrasse 1  
8307 Effretikon

**Studie III**  
Süd-Ost-Fassade/Schnitt durch Rampe

Mst.: 1:100  
Datum: 27.09.2025  
Format: A3  
Gez.: bh  
Pl.-Nr.: 2014\_107

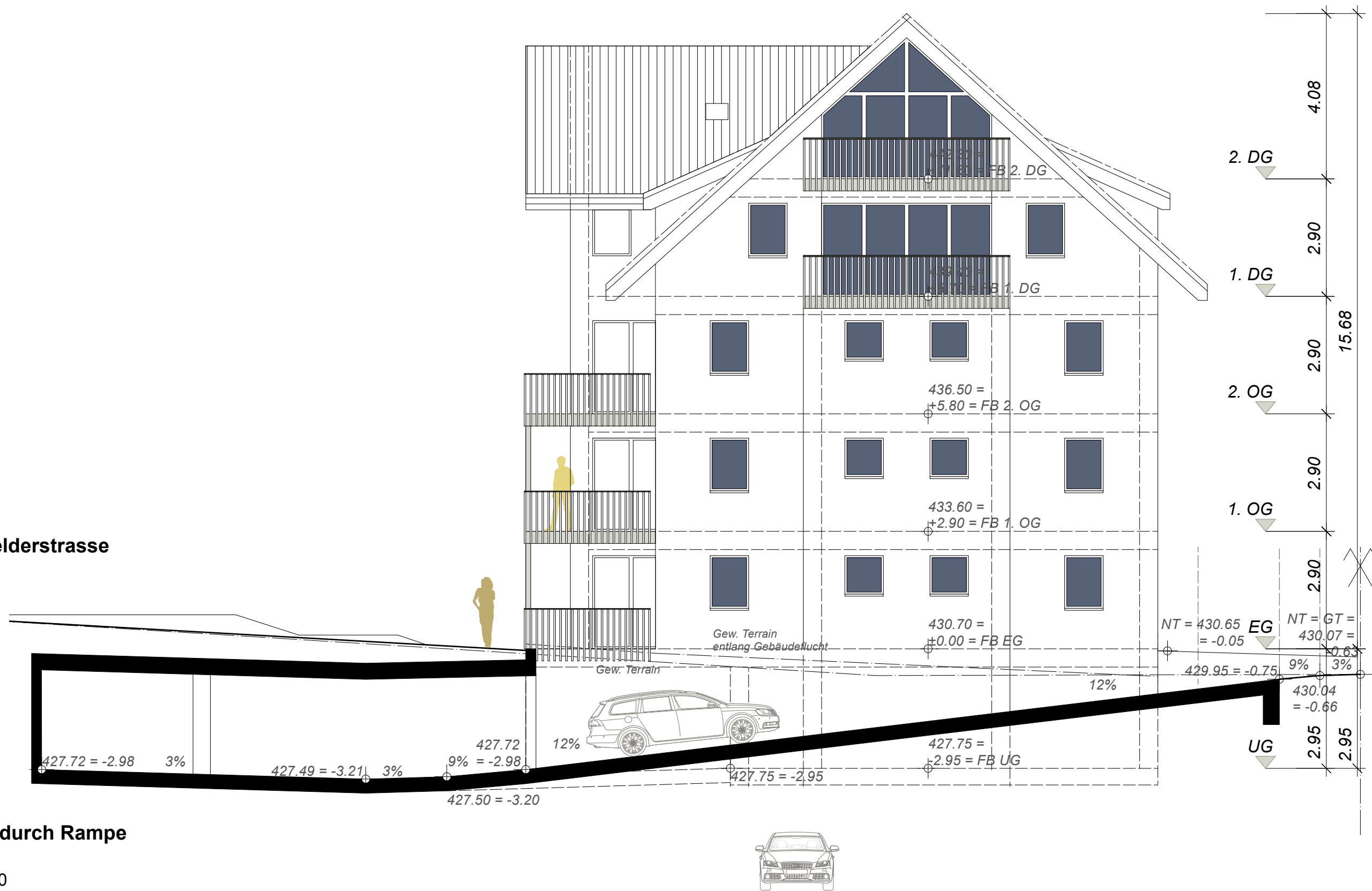



**Überbauung Oberdorf**  
**Furtbachstrasse-Frauenfelderstrasse**  
**Parz.-Nr. 938**  
**8264 Eschenz**

**SJP Bau AG**  
**Industriestrasse 1**  
**8307 Effretikon**

**Studie III**  
**Süd-West-Fassade**

Mst.: 1:100  
Datum: 27.09.2025  
Format: A3  
Gez.: bh  
Pl.-Nr.: 2014\_108



**Überbauung Oberdorf**  
**Furtbachstrasse-Frauenfelderstrasse**  
**Parz.-Nr. 938**  
**8264 Eschenz**

**SJP Bau AG**  
**Industriestrasse 1**  
**8307 Effretikon**

**Studie III**  
**Nord-Ost-Fassade**

Mst.: 1:100  
Datum: 27.09.2025  
Format: A3  
Gez.: bh  
Pl.-Nr.: 2014\_109

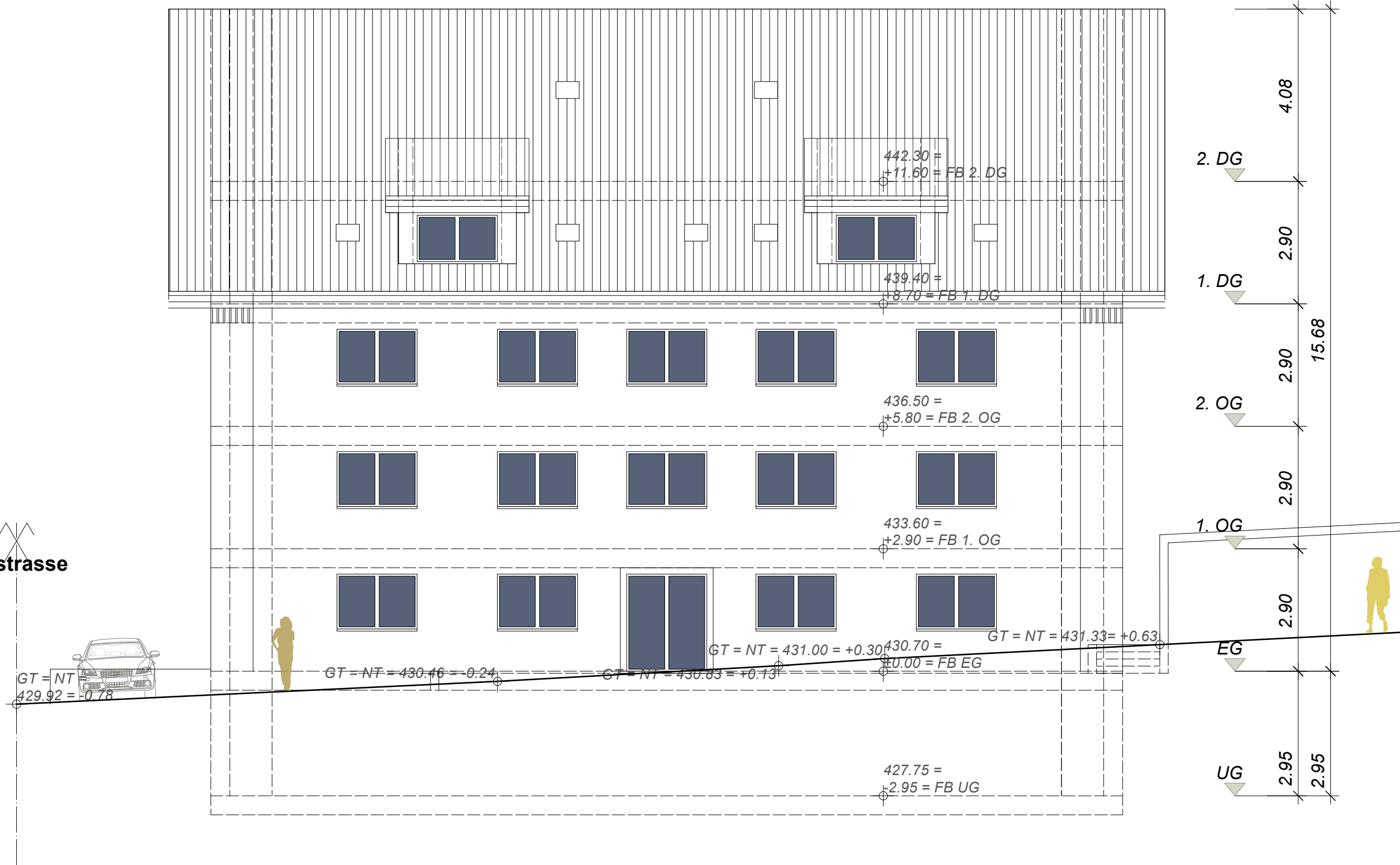



**Überbauung Oberdorf**  
**Furtbachstrasse-Frauenfelderstrasse**  
**Parz.-Nr. 938**  
**8264 Eschenz**

**SJP Bau AG**  
**Industriestrasse 1**  
**8307 Effretikon**

**Studie III**  
**Nord-West-Fassade**

Mst.: 1:100  
Datum: 27.09.2025  
Format: A3  
Gez.: bh  
Pl.-Nr.: 2014\_110

