



Zonenplan 1 : 5000

Öffentliche Auflage vom 01.06.2018 bis 21.06.2018
Von der Gemeindeversammlung erlassen am 20.11.2018
Vom Departement für Bau und Umwelt genehmigt mit Entscheid Nr. 4 am 23.01.2020
Vom Gemeinderat in Kraft gesetzt per 01.06.2020

Änderungen:
Zonenplanänderung Kiesabbau Eschenz West

Nachgeführt bis 01.06.2020

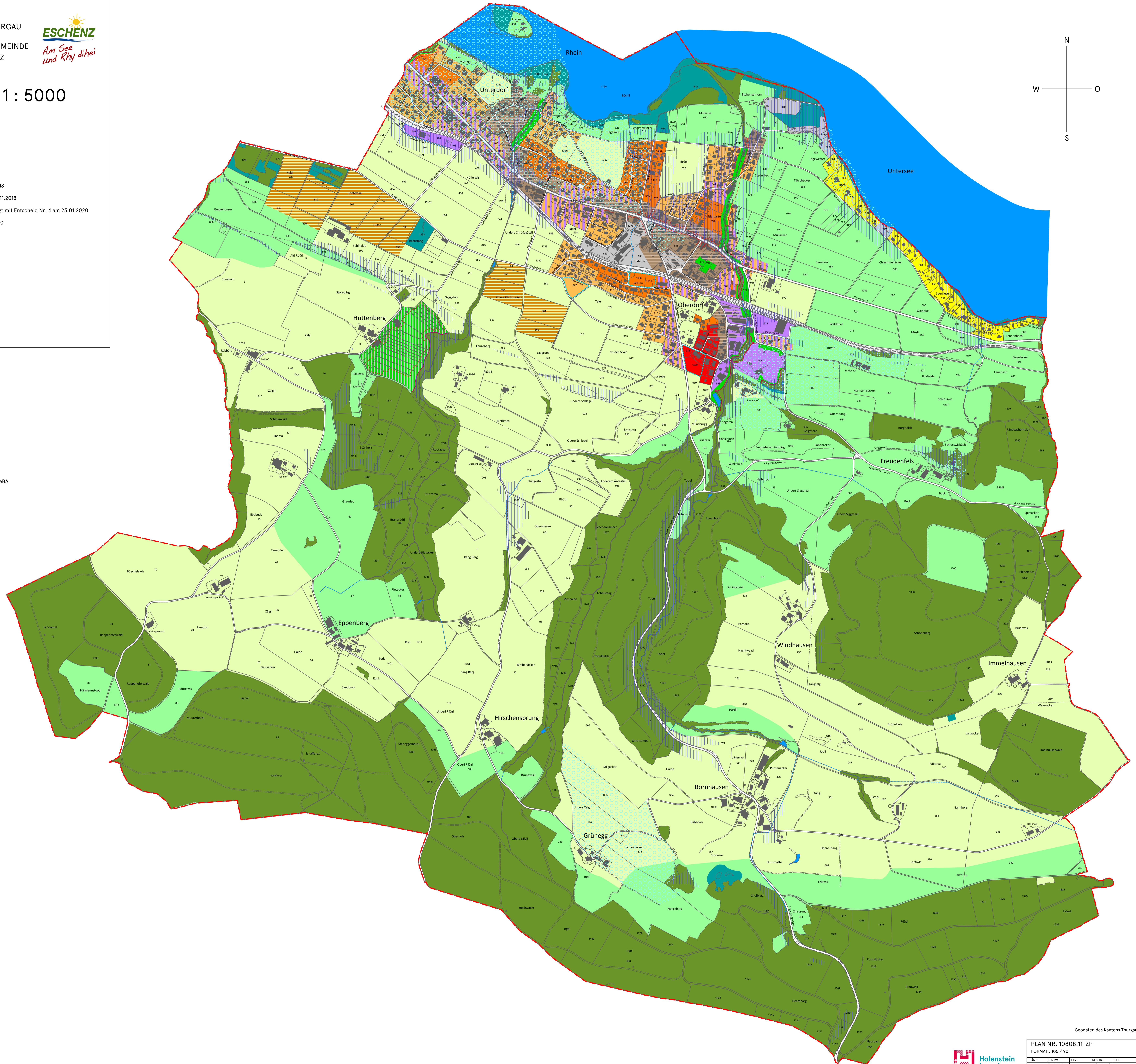
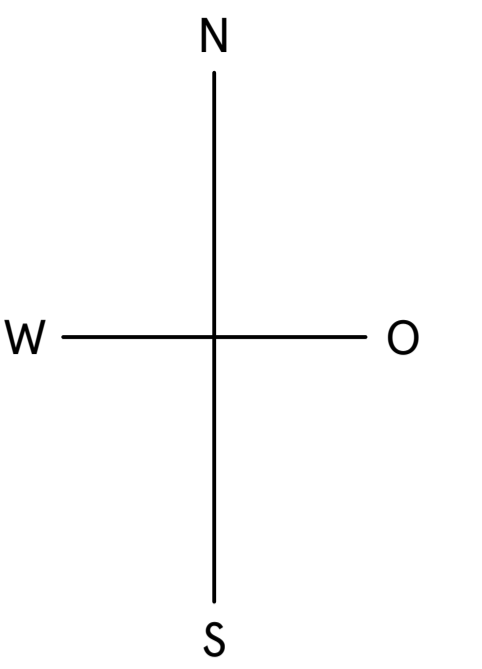

- LEGENDE**
Allgemeinverbindlicher Inhalt
- Bauzonen**
- Wohnzone W1
 - Wohnzone W2a
 - Wohnzone W2b
 - Wohnzone W3
 - Wohn- und Arbeitszone WA2a
 - Wohn- und Arbeitszone WA2b
 - Dorfzone D2
 - Arbeitszone A
 - Zone für öffentliche Bauten und Anlagen OeBA
 - Campingzone Cp
 - Freihaltezone Fh
- Landwirtschaftszonen**
- Landwirtschaftszone Lw
- Schutzzonen**
- Landschaftsschutzzone Ls
 - Naturschutzzone Ns
- Weitere Zonen**
- Abbauzone Ab
- Überlagernde Zonen**
- Zone für archaische Funde AF
 - Ortsbild- und Umgebungsschutzzone Os
 - Zone mit Gestaltungsplanpflicht Gp
 - Gefahrenzone Gf
- Informationsinhalt**
- Wald
 - Gewässer
 - eingedolter Bach
 - Strasse / Bahnareal innerhalb Bauzone
 - Strasse / Bahnareal ausserhalb Bauzone
 - Abgrenzung Wald - Bauzone AWB
 - Gemeindegrenze
 - Baulinie