



Politische
Gemeinde Eschenz



Jahresrechnung 2020



Urnenabstimmung vom 13. Juni 2021

Hauptstrasse 88, 8264 Eschenz
Tel. 058 346 00 77
Mail: gemeinde@eschenz.ch
www.eschenz.ch

Inhalt

| | | |
|----|--|----|
| 1. | Vorwort der Gemeindepräsidentin | 1 |
| 2. | Verwaltungsbericht | 2 |
| 3. | Vorwort zum Rechnungsabschluss 2020 | 5 |
| 4. | Abstimmungsvorlage: Genehmigung der Rechnung 2020 und Antrag Verwendung des Ertragsüberschusses | 7 |
| 5. | Rechnung 2020 | 10 |
| 6. | Anhänge zur Rechnung | 47 |
| 7. | Vollständigkeitserklärung zur Jahresrechnung 2020 | 56 |
| 8. | Bericht der Rechnungsprüfungskommission | 57 |

Vorwort der Gemeindepräsidentin

Liebe Eschenzerinnen, liebe Eschenzer

Beim Schreiben dieser Botschaft ist der neue Gemeinderat nun seit sechs Monaten im Amt. Diese sechs Monate waren eine der lehrreichsten und intensivsten Zeiten meines Lebens. Dies trotz diverser internationaler Stationen in meinem Leben! Was ich an dieser Tätigkeit sehr schätze, ist die Vielseitigkeit der Aufgaben und der Kontakt zu verschiedensten Menschen, Amtsstellen und Institutionen. Es gibt natürlich auch einige mühsame Themen in diesem Amt, welche mir wenig Freude bereiten. Vor kurzem habe ich über das Wirken in der Politik folgendes gelesen: *«Du bist Kritik ausgesetzt, wie sonst nur Topmanager, die 20-mal so viel verdienen wie du, und du musst damit umgehen können.»* (Cramer, 2021, In die Politik gehen, S. 25) Dies ist definitiv die Schattenseite dieses Engagements und nicht immer einfach zu akzeptieren.

Meine grösste Freude und mein grösster Dank gelten dem Aufbau und der Zusammensetzung des Verwaltungsteams. Ich kann nicht genug betonen, wie schwierig es ist, ein Team von Grund auf neu aufzubauen und zu halten. Jede einzelne Mitarbeiterin und jeder einzelne Mitarbeiter haben viel auf sich genommen, um die Verwaltung und den Werkhof am Laufen zu halten. Es hat nicht von Anfang an geklappt und ich kann auch keine Garantie für die Zukunft abgeben. Was ich allerdings sagen kann ist, dass ich ein sehr gutes Gefühl habe was die Zusammensetzung des Teams angeht und wir sehr engagierte und kompetente Mitarbeiter*innen gefunden haben. Die Kernstellen in der Verwaltung sind nun besetzt, was eine gewisse Erleichterung mit sich bringt.

Ich weiss, dass viele Bürger eine Aufklärung der Vorgänge des letzten Jahres verlangen. Ich denke das ist leichter gesagt als getan, denn es gibt viele Faktoren welche hier zusammentrafen, so dass ich dies selbst nicht komplett nachvollziehen kann. Ich erhoffe mir für die Zukunft von Eschenz, dass wir diese turbulenten Zeiten hinter uns lassen können und gemeinsam vorwärtsschauen - dass wir Eschenz die Chance für einen konstruktiven Neustart geben.

Ich wünsche Ihnen an dieser Stelle einen guten Start in den Sommer und bedanke mich für das entgegengebrachte Vertrauen und das Verständnis, wenn auch noch nicht immer alles rund läuft.

Herzlichst

Linda Signer, Gemeindepräsidentin



Verwaltungsbericht 2020

Statistik Einwohnerdaten (Stand:31.12.2020)

Datenquelle: Dienststelle für Statistik Kanton Thurgau, Kantonale Bevölkerungserhebung

Wohnbevölkerung nach Geschlecht und Nationalität

| Nationalität | Total | Mann | Frau | Frauenanteil in % |
|--------------|-------|------|------|----------------------|
| Total | 1'862 | 949 | 913 | 49.0 |
| Schweiz | 1'501 | 751 | 750 | 50.0 |
| Ausland | 361 | 198 | 163 | 45.2 |

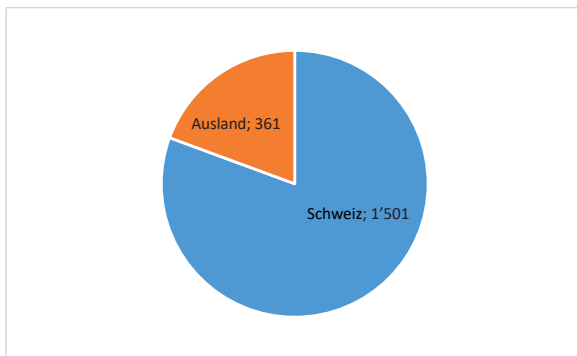

Ausländische Wohnbevölkerung nach Aufenthaltsbewilligung

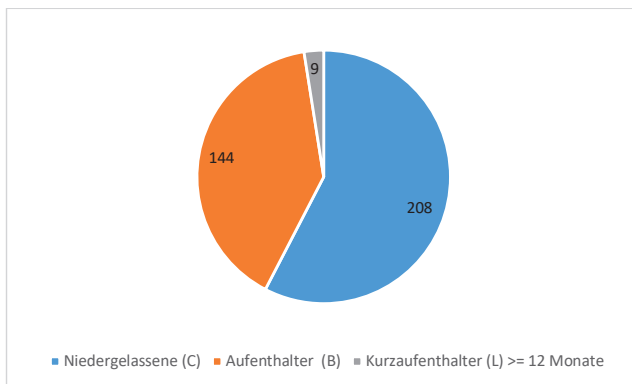

Anzahl der Einwohner nach Altersgruppen in Prozent zur Wohnbevölkerung

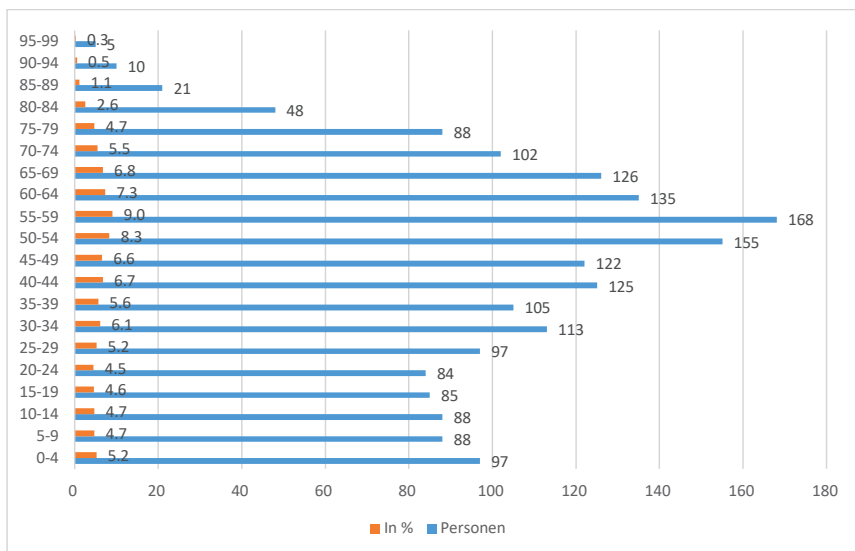

Entwicklung der Einwohnerzahlen 2010 – 2020

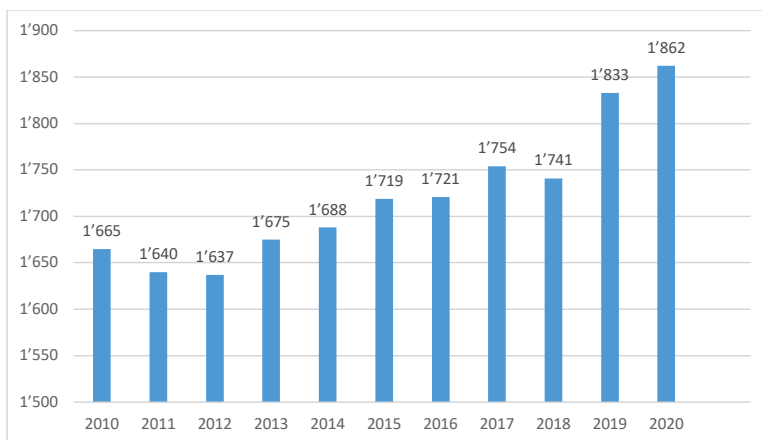

Anzahl der Einwohner nach Nationalität (ohne CH-Bürger)

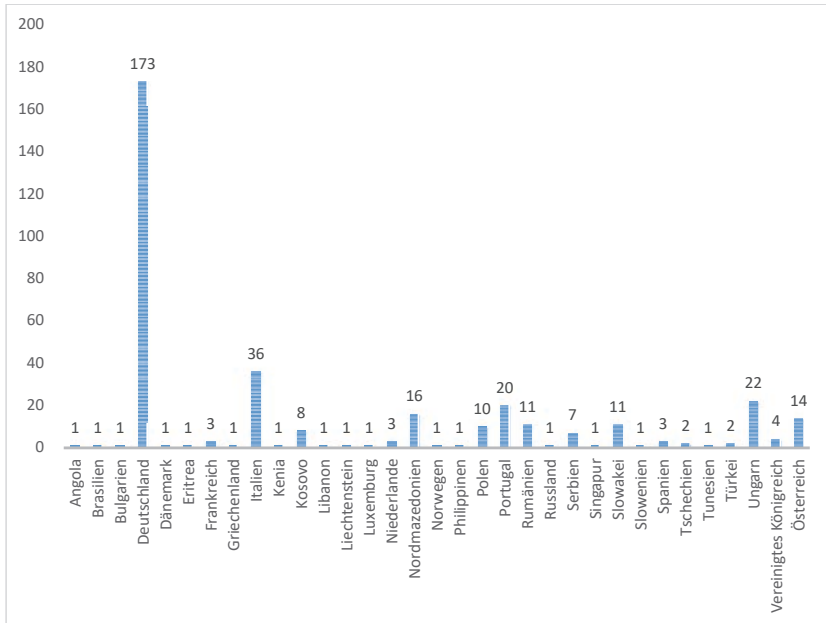

Wohnbevölkerung nach Konfession

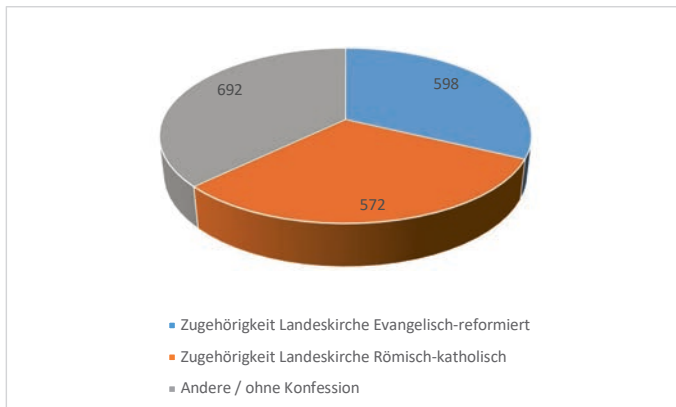

Vorwort zum Rechnungsabschluss 2020

Liebe Stimmbürgerinnen, liebe Stimmbürger

Der Gemeinderat lädt Sie herzlich zur Urnenabstimmung über die Rechnung 2020 ein. Der Regierungsrat ermöglicht mit dem Beschluss Nr. 129 vom 2. März 2021 den Politischen Gemeinden über die Jahresrechnung 2020, über Sachgeschäfte und Ersatzwahlen anstelle einer Gemeindeversammlung eine ausserordentliche Urnenabstimmung durchzuführen. Da sich die Pandemiesituation noch zu unsicher gestaltet, hat sich der Gemeinderat entschlossen, die Rechnungsgemeinde vom Juni 2021 an der Urne durchzuführen.

Wie bereits erwähnt, ist die neue Behörde nun seit sechs Monaten im Amt. Es war ein Kickstart für die neuen Behördenmitglieder mit unzähligen Herausforderungen. Zumal wir sehr schnell in unserem Bereich funktionieren mussten und für eine langfristige Planung bis anhin wenig Zeit zur Verfügung stand, freuen wir uns im ersten Halbjahr einen Strategieworkshop mit JC Kleiner Gemeindeberatung durchzuführen. Dieses Unternehmen hatte bereits die Verwaltungsanalyse im Jahr 2019 gemacht und kennt bereits unsere Gemeinde und die Verwaltung. Die Themen des Workshops werden die Finanzpolitik von Eschenz und das Erarbeiten von Richtzielen und Massnahmen für die politischen Kernbereiche sein. Durch die Art der Durchführung wird der Workshop auch einen Teambuilding-Aspekt mit sich bringen.

Mit dieser Botschaft dürfen wir Ihnen den Rechnungsabschluss 2020 unterbreiten und Ihnen zur Annahme empfehlen.

Jahresrechnung 2020

Die Jahresrechnung 2020 schliesst mit einem Ertragsüberschuss von Fr. 482'585.10 ab. Der Gemeinderat beantragt, die Jahresrechnung 2020 zu genehmigen und den Ertragsüberschuss von Fr. 482'585.10 dem Eigenkapital zuzuführen. Der Abschluss der Rechnung 2020 wurde von Christina Thalmann, Leiterin Steuern und Finanzen, erstellt. Der Gemeinderat bedankt sich bei Christina Thalmann für Ihren ausserordentlichen Einsatz. Die Jahresrechnung wurde von der Rechnungsprüfungskommission im März 2021 abgenommen.

Die detaillierte Jahresrechnung finden Sie auch auf unserer Homepage www.eschenz.ch. Die Geldflussrechnung 2019 konnte in der letzten Jahresrechnung nicht abgebildet werden, da es eine Differenz gab. Die Fehlerquelle konnte von der Rechnungsprüfungskommission (RPK) eruiert werden. Details hierzu finden Sie in der Geldflussrechnung auf der Seite 53. Vielen Dank an die RPK für die gute Zusammenarbeit und die Aufklärung der Differenz.

Der Gemeinderat



D. Spitt

1. Spittler

F. Schuf

E. H. H.

Abstimmungsvorlage

Genehmigung der Jahresrechnung 2020 und Verwendung des Ertragsüberschusses.

Antrag des Gemeinderates:

Der Gemeinderat beantragt, die Jahresrechnung 2020 zu genehmigen und den Ertragsüberschuss von Fr. 482'585.10 dem Eigenkapital zuzuführen.

Erläuterungen zur Rechnung 2020

Die grösseren Abweichungen gegenüber dem Budget 2020 begründen sich wie folgt:

0120 Exekutive

Die Lohnkosten und Sitzungsgelder für die Exekutive sind durch die Rücktritte im Jahr 2020 niedriger ausgefallen.

0210 Finanz- und Steuerverwaltung

3010.00 Löhne Finanz- und Steuerverwaltung: Die Löhne der Finanz- und Steuerverwaltung sind niedriger ausgefallen, da die Stellen während einiger Monate unbesetzt waren.

3130.81 Übrige Dienstleistungen: Hier ist ein Mehraufwand für externe Dienstleister während der personellen Absenzen enthalten.

0220 Allgemeine Dienste, übrige

3132.00 Honorare externe Fachberater, Gutachter: Hier ist ein Mehraufwand entstanden, da während der personellen Absenzen vermehrt externe Dienstleister eingesetzt wurden.

0222 Bauverwaltung

3132.00 Honorare externe Fachberater, Gutachter: Hier ist ein Mehraufwand entstanden, da die Firma Holenstein Ingenieure AG in der Bauverwaltung eingesetzt wurde.

4210.01 Baubewilligungsgebühren: Mehreinnahmen zufolge ausserordentlich vieler Baueingaben.

0290 Verwaltungsliegenschaften

3144.00 Unterhalt Hochbauten und Gebäude: Renovation Gebäude Gemeindeverwaltung nach Mieterwechsel.

1400 Allgemeines Rechtswesen (allgemein)

3632.00 Beitrag an die Regionale Beistandschaft: In der Berufsbeistandschaft wurden mehr Klienten betreut.

1500 Feuerwehr (allgemein)

3090.00 Aus- und Weiterbildung des Personals: Wegen der Pandemie wurden weniger Aus- und Weiterbildungen besucht.

3290 Kultur, übriges

3170.00 Bundes- Jungbürger- und Neujahrsapéro: Wegen der Corona-Pandemie konnte keine Bundesfeier und auch keine Jungbürgerfeier stattfinden.

3411 Freibad

3111.00 Anschaffung Apparate, Maschinen, Geräte: Anschaffung eines Mähroboters.

4240.00 Eintrittsgebühren, Saisonkarten, Pachtzins: Die Gemeinde hat erstmals auf die Eintrittsgebühren verzichtet.

3415 Bootshafen

3010.00 Löhne Verwaltungs- und Betriebspersonal: Die Entschädigung für den Hafmeister wurde im 2019 nicht ausbezahlt, daher wurde der Betrag im 2020 zweimal vergütet.

5790 Fürsorge, übriges

3612.00 Entschädigung Soziale Dienste Steckborn: In Anbetracht der zunehmenden Anzahl der Fälle musste das Pensum der Sozialpädagogischen Familienbegleiterin angehoben werden. Zudem wurde eine neue Stelle für das von der Gemeinde Eschenz den Sozialen Diensten übertragene Case Management der Krankenkassenausstände geschaffen.

6150 Gemeindestrassen

3130.00 Dienstleistungen Dritter: Dringend notwendige Instandstellung Feld- und Waldstrassen.

3141.30 Unterhalt Strassenbeleuchtungen, -Signale: Ersatz von vielen defekten Lampen und meistens auch der Spannungswandler, daher kostenintensiv.

6290 Öffentlicher Verkehr

4250.00 Verkauf SBB Tageskarten: Der Ertrag durch den Verkauf der Tageskarten ist Pandemie-bedingt eingebrochen, da weniger Karten bezogen wurden.

7101 Wasserwerk (Gemeindebetrieb)

3143.01 Unterhalt Reservoirs, Pumpstationen, Quellfassungen: Viele Reservoirs mussten zusätzlich nach neuen Richtlinien ausgerüstet werden.

7300 Kompostierplatz "Bälsteig"

3130.00 Grüngutabfuhr: Zum einen wurde eine Korrekturrechnung aus dem Jahr 2019 im 2020 verrechnet, zum anderen waren die Leute wegen Corona vermehrt zu Hause und konnten den Garten pflügen, was zu mehr Grüngut führte.

8300 Jagd und Fischerei

3101.00 Material für Wildschadenverhütung: Grosse Sturmschäden und Borkenkäfer haben dazu geführt, dass grosse Flächen aufgeforstet werden mussten.

8711 Elektrizitätswerk-Elektrizitätsnetz (Gemeindebetrieb)

3143.07 Unterhalt Hausanschlüsse: Mehr Neu- und Umbauten als geplant.

3144.01 Unterhalt Mittelspannungsanlagen: Die Arbeiten wurden durch Einsparungen verzögert.

8791 Fernwärmebetrieb Energie, n.a.g. (Gemeindebetrieb)

4250.88 Wärmeabgabe, Fernwärme: Weniger Wärmelieferung durch milden Winter.

9100 Allgemeine Gemeindesteuern

Allgemeine Gemeindesteuern: Die Steuereinnahmen für das Laufende Jahr (2020) weichen bei den natürlichen, wie auch bei den Juristischen Personen, nicht gross vom Budget ab. Dafür resultiert aus den Steuern der früheren Jahre (Nachsteuern) und den Quellensteuern ein Mehrertrag von fast Fr. 300'000.00.

9500 Ertragsanteile, übrige

4601.02 Grundstückgewinnsteuern: Die Grundstückgewinnsteuern fallen mehr als doppelt so hoch aus wie vorgesehen. Die Budgetierung der Grundstückgewinnsteuern ist schwierig, da der Gewinn davon abhängt, wie viele und was für Grundstücke in der Gemeinde verkauft werden.

9610 Zinsen

3409.01 Verzinsung Spezialfinanzierung: Ab 2020 werden die Spezialfinanzierungen mit einem Satz von 0.25 % verzinst, gemäss Vorgabe der kantonalen HRM2-Richtlinien. Der Zinssatz beruht auf den steuerlich anerkannten Zinssätzen der Eidgenössischen Steuerverwaltung ESTV. Bisher wurde auf die Verzinsung der Spezialfinanzierungen verzichtet.

6150 Gemeindestrassen (Investitionsrechnung)

6310.05 Erschliessungsbeiträge Bächli/Lindenstrasse: Die Erschliessungsbeiträge wurden im Rechnungsjahr 2019 budgetiert, aber erst im 2020 in Rechnung gestellt.

7201 Abwasserbeseitigung (Investitionsrechnung)

5290.00 Generelles Entwässerungsprojekt (GEP): Aufgrund von Projektverzögerungen im ARA Verbund wird mit dem im Budget 2020 vorgesehene GEP erst im Jahr 2021 gestartet.

Das Rechnung 2020 inkl. Anhänge finden Sie auf den nachfolgenden Seiten 10 bis 46.

| Detail - Funktional | Rechnung 2020 | | Budget 2020 | | Rechnung 2019 | |
|---------------------|-------------------|-------------------|----------------|----------------|---------------------|-------------------|
| | Aufwand | Ertrag | Aufwand | Ertrag | Aufwand | Ertrag |
| 0 | 958'974.59 | 505'787.12 | 851'390 | 426'800 | 1'072'646.92 | 553'403.18 |
| 01 | 156'501.35 | 0.00 | 176'750 | 0 | 178'964.33 | 1'647.25 |
| 011 | 16'994.25 | 0.00 | 18'000 | 0 | 14'980.73 | 0.00 |
| 0110 | 16'994.25 | 0.00 | 18'000 | 0 | 14'980.73 | 0.00 |
| 3000.02 | 11'617.75 | | 9'500 | | 7'341.08 | |
| 3050.00 | 413.90 | | | | | |
| 3053.00 | 28.90 | | 500 | | 1'928.90 | |
| 3090.00 | 320.00 | | 1'000 | | 5'710.75 | |
| 3099.00 | 1'842.40 | | 7'000 | | | |
| 3102.00 | 2'771.30 | | | | | |
| 012 | 139'507.10 | 0.00 | 158'750 | 0 | 163'983.60 | 1'647.25 |
| 0120 | 139'507.10 | 0.00 | 158'750 | 0 | 163'983.60 | 1'647.25 |
| 3000.01 | 44'985.05 | | 42'500 | | 42'498.80 | |
| 3000.02 | 7'280.00 | | 14'000 | | 13'040.00 | |
| 3010.00 | 60'921.00 | | 70'000 | | 65'833.45 | |
| 3050.00 | 7'898.75 | | 9'600 | | 9'087.10 | |
| 3052.00 | 2'574.10 | | 5'500 | | 5'714.70 | |
| 3053.00 | 91.40 | | 250 | | 649.20 | |
| 3090.00 | 1'267.90 | | 1'000 | | 1'905.20 | |
| 3099.00 | 477.90 | | 300 | | 1'760.00 | |
| 3130.06 | 2'879.60 | | 2'600 | | 2'489.20 | |
| 3130.81 | 1'735.55 | | 2'000 | | 10'346.35 | |
| 3170.00 | 9'395.85 | | 10'000 | | 10'659.60 | |

| Detail - Funktional | Rechnung 2020 | | Budget 2020 | | Rechnung 2019 | |
|---------------------|--|-------------------|-------------------|----------------|----------------|-------------------|
| | Aufwand | Ertrag | Aufwand | Ertrag | Aufwand | Ertrag |
| 4260.00 | Rückerstattung Dritter | | | | | 1'647.25 |
| 02 | Allgemeine Dienste | 802'473.24 | 505'787.12 | 674'640 | 426'800 | 893'682.59 |
| 021 | Finanz- und Steuerverwaltung | 240'816.59 | 170'197.42 | 247'860 | 137'500 | 255'920.15 |
| 0210 | Finanz- und Steuerverwaltung | 240'816.59 | 170'197.42 | 247'860 | 137'500 | 255'920.15 |
| 3010.00 | Löhne Verwaltungs- und Betriebspersonal | 144'833.05 | | 161'240 | | 127'480.05 |
| 3010.09 | Eristattung von Lohn des Verwaltungs- und Betriebspersonals (Taggeld, Kinderzulagen) | | 3'115.25 | | | 4'800.00 |
| 3050.00 | AG-Beiträge AHV, IV, EO, ALV, VK | 10'454.95 | | 15'100 | | 10'125.65 |
| 3052.00 | AG-Beiträge an Pensionskassen | 7'062.95 | | 9'000 | | 8'371.20 |
| 3053.00 | AG-Beiträge an Unfallversicherungen | 504.50 | | 320 | | 1'130.10 |
| 3090.00 | Aus- und Weiterbildung des Personals | 27.50 | | 1'000 | | 340.00 |
| 3091.00 | Personalwerbung | 2'585.65 | | | | |
| 3100.00 | Büromaterial | 1'784.07 | | 2'000 | | 1'824.50 |
| 3130.02 | Porto | 6'501.49 | | 7'200 | | |
| 3130.03 | Gebühren Banken, PC, Depotgebühren | 2'638.69 | | 4'500 | | 2'867.99 |
| 3130.04 | Betriebungskosten | 1'040.30 | | 3'000 | | 3'877.45 |
| 3130.05 | Informatikdienstleistungen | 6'554.79 | | 13'000 | | 10'825.13 |
| 3130.07 | Scanning Steuerklärungen | 8'020.20 | | 8'000 | | 8'138.60 |
| 3130.81 | übrige Dienstleistungen | 23'743.69 | | 1'000 | | 11'035.55 |
| 3133.00 | Informatik-Nutzungsaufwand | 22'418.08 | | 19'500 | | 69'898.57 |
| 3161.00 | Mieten, Benützungskosten Mobilien | 1'700.33 | | 2'000 | | |
| 3170.00 | Reisekosten und Spesen | 945.75 | | 500 | | 5.36 |
| 3181.00 | Abschreibung / Erlasse Betriebskosten | 0.60 | | 500 | | |
| 4260.01 | Rückerstattungen Betriebskosten | | 1'133.52 | | 2'000 | 4'028.03 |
| 4290.00 | Eingang abgeschriebener Forderungen | | 1'600.00 | | | 360.00 |
| 4611.01 | Mitwirkungsentschädigung von Kanton | | 344.00 | | 500 | 74'153.95 |
| 4611.03 | Steuerbezugsprovision von Kanton | | 81'505.65 | | 60'000 | |
| 4612.01 | Steuerbezugsprovision von Körperschaften | | 79'999.00 | | 70'000 | 76'810.80 |

| Detail - Funktional | Rechnung 2020 | | Budget 2020 | | Rechnung 2019 | |
|---------------------|--|-------------------|----------------|----------------|-------------------|-------------------|
| | Aufwand | Ertrag | Aufwand | Ertrag | Aufwand | Ertrag |
| 4612.03 | | 2'500.00 | | 5'000 | | |
| | Entschädigung Rechnungsführung Stiftung Haus Lindengarten | | | | | |
| 022 | Allgemeine Dienste, übrige | 418'309.01 | 311'780 | 171'300 | 484'242.74 | 262'718.40 |
| 0220 | Allgemeine Dienste, übrige | 288'700.09 | 220'450 | 131'300 | 484'242.74 | 262'718.40 |
| 3010.00 | Löhne Verwaltungs- und Betriebspersonal | 156'178.25 | 126'290 | | 318'498.57 | 30'190.15 |
| 3010.09 | Eristattung von Lohn des Verwaltungs- und Betriebspersonals (Taggeld) | | | | | |
| 3050.00 | AG-Beiträge AHV, IV, EO, ALV, VK | 12'770.05 | 11'800 | | 23'747.45 | |
| 3052.00 | AG-Beiträge an Pensionskassen | 10'488.50 | 4'300 | | 8'085.70 | |
| 3053.00 | AG-Beiträge an Unfallversicherungen | 922.65 | 260 | | 3'924.25 | |
| 3055.00 | AG-Beiträge an Krankentaggeld-Vers. | 3'061.00 | 4'300 | | 4'217.10 | |
| 3090.00 | Aus- und Weiterbildung des Personals | | 18'000 | | 1'104.10 | |
| 3099.00 | Übriger Personalaufwand | 5'051.35 | 6'000 | | 4'924.90 | |
| 3100.00 | Büromaterial | 3'836.60 | 5'000 | | 9'839.95 | |
| 3101.00 | Betriebs- und Verbrauchsmaterial | 944.92 | | | | |
| 3102.00 | Drucksachen, Publikationen | 5'674.65 | 2'000 | | 11'674.70 | |
| 3110.00 | Büromöbel und -geräte | 1'468.94 | 5'000 | | 20'992.45 | |
| 3130.02 | Porto | 1'529.55 | 1'800 | | 17'908.00 | |
| 3130.81 | diverse Dienstleistungen | 3'118.35 | 1'000 | | 7'061.57 | |
| 3132.00 | Honorare externe Fachberater, Gutachter | 50'596.18 | 3'000 | | 40'731.95 | |
| 3133.00 | Informatik-Nutzungsaufwand | 26'479.34 | 25'000 | | | |
| 3134.00 | Sachversicherungsprämien | 766.10 | 1'000 | | 766.10 | |
| 3150.00 | Unterhalt Büromöbel und -geräte | 728.40 | 4'700 | | 728.40 | |
| 3161.00 | Mieten, Benützungskosten Mobilien | 4'861.26 | 1'000 | | 9'715.20 | |
| 3170.00 | Reisekosten und Spesen | 224.00 | | | 322.35 | |
| 4210.00 | Gebühren für Amtshandlungen | | | 2'500 | | 953.50 |
| 4210.01 | Baubewilligungsgebühren | | | | | 59'673.05 |
| 4210.02 | Übrige Gebühren für Amtshandlungen | | | | | 5'020.00 |
| 4260.00 | Rückerstattungen (FAK, EO etc.) | | | | | 1'871.35 |
| 4260.01 | Rückerstattungen Wasserversorgung / EW | | | | | 4'000.00 |

| Detail - Funktional | Rechnung 2020 | | Budget 2020 | | Rechnung 2019 | |
|---------------------|---|-------------------|------------------|---------------|---------------|-------------|
| | Aufwand | Ertrag | Aufwand | Ertrag | Aufwand | Ertrag |
| 4260.02 | | | | | | 8'510.35 |
| 4612.00 | Rückerstattung Dritter | | | | | 5'000.00 |
| 4930.00 | Buchführung Stiftung Haus Lindengarten | 4'000.00 | | 4'000 | | 15'000.00 |
| 4930.01 | Interne Verrechnung öffentl. Verkehr (GA) | 15'000.00 | | 15'000 | | 15'000.00 |
| 4930.02 | Interne Verrechnung Hafent | 3'000.00 | | 3'000 | | 3'000.00 |
| 4930.03 | Interne Verrechnung Kompostierplatz | 30'000.00 | | 30'000 | | 33'500.00 |
| 4930.04 | Interne Verrechnung Wasserversorgung | 22'000.00 | | 22'000 | | 30'000.00 |
| 4930.05 | Interne Verrechnung Abwasserbeseitigung | 32'000.00 | | 32'000 | | 50'000.00 |
| 4930.06 | Interne Verrechnung EW Netz | 1'800.00 | | 1'800 | | 1'000.00 |
| 4930.07 | Interne Verrechnung Wärmeverbund | 8'000.00 | | 8'000 | | |
| 4930.08 | Interne Verrechnung Hundewesen | 10'000.00 | | 10'000 | | |
| 4930.09 | Interne Verrechnung Kiesabbau | 3'000.00 | | 3'000 | | |
| 0222 | Bauverwaltung | 129'608.92 | 72'336.75 | 91'330 | 40'000 | 0.00 |
| 3010.00 | Löhne Verwaltungs- und Betriebspersonal | 27'175.00 | | 51'870 | | |
| 3050.00 | AG-Beiträge AHV, IV, EO, ALV, VK | 2'286.30 | | 4'900 | | |
| 3052.00 | AG-Beiträge an Pensionskassen | 1'550.10 | | 3'100 | | |
| 3053.00 | AG-Beiträge an Unfallversicherungen | 266.70 | | 110 | | |
| 3090.00 | Aus- und Weiterbildung des Personals | | | 1'000 | | |
| 3100.00 | Büromaterial | 474.26 | | 1'000 | | |
| 3102.00 | Drucksachen, Publikationen | 4'496.30 | | 8'000 | | |
| 3130.02 | Porto | 1'132.50 | | 1'800 | | |
| 3130.03 | Mitglieder- und Verbandsbeiträge | 1'058.25 | | 1'050 | | |
| 3132.00 | Honorare externe Fachberater, Gutachter | 80'289.75 | | 10'000 | | |
| 3133.00 | Informatik-Nutzungsaufwand | 10'030.11 | | 7'500 | | |
| 3161.00 | Mieten, Benützungskosten Mobilien | 849.65 | | 1'000 | | |
| 4210.01 | Baubewilligungsgebühren | 63'364.75 | | | 40'000 | |
| 4260.00 | Rückerstattung Dritter | 372.00 | | | | |
| 4260.03 | Rückerstattung Feuerschutzbewilligung | 3'080.00 | | | | |
| 4260.04 | Rückerstattung Publikationen | 5'520.00 | | | | |

| Detail - Funktional | Rechnung 2020 | | Budget 2020 | | Rechnung 2019 | |
|---------------------|---|-------------------|----------------|----------------|-------------------|-------------------|
| | Aufwand | Ertrag | Aufwand | Ertrag | Aufwand | Ertrag |
| 029 | 143'347.64 | 133'722.00 | 115'000 | 118'000 | 153'519.70 | 128'884.75 |
| 0290 | 143'347.64 | 133'722.00 | 115'000 | 118'000 | 153'519.70 | 128'884.75 |
| 3101.00 | Betriebs- und Verbrauchsmaterial | | 500 | | 448.75 | |
| 3111.00 | Anschaffung Apparate, Maschinen, Geräte | 448.45 | 1'000 | | 142.00 | |
| 3120.00 | Ver- und Entsorgung Liegenschaften | 13'432.60 | 12'000 | | 14'284.90 | |
| 3134.30 | Gebäudeversicherungsprämien | 1'965.99 | 4'500 | | 2'056.10 | |
| 3144.00 | Unterhalt Hochbauten, Gebäude | 55'452.00 | 25'000 | | 64'231.35 | |
| 3160.00 | Miete, Pacht und Baurechtszinsen | 21'748.60 | 21'700 | | 21'748.60 | |
| 3180.81 | diverse Dienstleistungen | | | | 308.00 | |
| 3300.40 | Planmässige Abschreibungen Hochbauten | 50'300.00 | 50'300 | | 50'300.00 | |
| 4260.00 | Rückerstattungen und Kostenbeteiligungen | 100.00 | | | | |
| 4470.01 | Mietzinsen | 133'622.00 | | 118'000 | | 128'884.75 |
| 1 | ÖFFENTLICHE ORDNUNG UND SICHERHEIT, VERTEIDIGUNG | 175'061.18 | 269'823 | 207'050 | 265'846.45 | 211'099.70 |
| 14 | Allgemeines Rechtswesen | 85'082.55 | 71'400 | 29'500 | 67'405.20 | 30'248.50 |
| 140 | Allgemeines Rechtswesen | 85'082.55 | 71'400 | 29'500 | 67'405.20 | 30'248.50 |
| 1400 | Allgemeines Rechtswesen (allgemein) | 85'082.55 | 71'400 | 29'500 | 67'405.20 | 30'248.50 |
| 3000.02 | Löhne, Tag- und Sitzungsgelder an Behörden und Kommissionen | 640.00 | 1'000 | | 240.00 | |
| 3050.00 | AG-Beiträge AHV, IV, EO, ALV, VK | 22.90 | | | | |
| 3053.00 | AG-Beiträge an Unfallversicherungen | 2.70 | | | | |
| 3103.00 | Facilitätsur, Zeitschriften | 392.00 | 400 | | 392.00 | |
| 3130.00 | Dienstleistungen Dritter | 1'470.15 | 1'000 | | 1'732.80 | |
| 3132.00 | Honorare Geometer | 3'231.00 | 2'000 | | 3'231.00 | |
| 3601.00 | Identifikations- und Migrationsgebühren | 15'065.85 | 17'000 | | 17'128.00 | |
| 3632.00 | Beitrag an regionale Berufsbeistandschaft | 64'257.95 | 50'000 | | 44'681.40 | |
| 4210.00 | Gebühren für Amtshandlungen | 22'308.19 | | 25'000 | | 21'627.40 |

| Detail - Funktional | Rechnung 2020 | | Budget 2020 | | Rechnung 2019 | |
|---------------------|---|-------------------|-------------------|----------------|----------------|-------------------|
| | Aufwand | Ertrag | Aufwand | Ertrag | Aufwand | Ertrag |
| 4210.02 | | | | 3'000 | | 7'200.00 |
| 4260.00 | | | | 1'500 | | 1'421.10 |
| | Einbürgerungsgebühren Rückerstattungen und Kostenbeteiligungen | | | | | |
| 15 | Feuerwehr | 139'048.74 | 139'048.74 | 153'350 | 153'350 | 119'447.90 |
| 150 | Feuerwehr | 139'048.74 | 139'048.74 | 153'350 | 153'350 | 119'447.90 |
| 1500 | Feuerwehr (allgemein) | 139'048.74 | 139'048.74 | 153'350 | 153'350 | 119'447.90 |
| 3000.02 | Sitzungsgelder Feuerschutzkommission | 800.00 | | 500 | | 480.00 |
| 3010.00 | Löhne Verwaltungs- und Betriebspersonal | 27'405.00 | | 30'000 | | 29'447.50 |
| 3050.00 | AG-Beiträge AHV, IV, EO, ALV, VK | 173.80 | | 200 | | |
| 3090.00 | Aus- und Weiterbildung des Personals | 5'377.90 | | 15'000 | | 10'609.30 |
| 3099.01 | Ärztliche Untersuchung AdF | | | 500 | | |
| 3101.00 | Betriebs- und Verbrauchsmaterial | 1'900.71 | | 3'000 | | 1'820.64 |
| 3102.00 | Drucksachen, Publikationen | 181.50 | | | | 475.00 |
| 3111.00 | Anschaffung Maschinen, Geräte, Fahrzeuge | 61'113.48 | | 68'000 | | 27'396.95 |
| 3130.00 | Dienstleistungen Dritter | 2'738.90 | | | | |
| 3130.01 | Telefonkosten, SMT | 5'378.95 | | 6'500 | | 7'829.90 |
| 3130.06 | Beitrag Feuerwehrverband | 1'227.55 | | 1'300 | | 1'227.55 |
| 3130.13 | Feuerwehranlässe | 1'497.00 | | 3'000 | | 4'024.25 |
| 3134.00 | Sachversicherungsprämien | 2'180.70 | | 2'700 | | 2'292.00 |
| 3151.00 | Unterhalt Maschinen, Geräte, Fahrzeuge | 12'744.75 | | 6'000 | | 7'420.60 |
| 3160.00 | Miete Feuerwehrmagazin | 16'150.00 | | 16'150 | | 16'150.00 |
| 3510.00 | Einlage in Spezialfinanzierung | | | | | |
| 3930.01 | Interne Verrechn. Aufwendungen Werkhof | 178.50 | 109'372.40 | 500 | 95'000 | 98'140.30 |
| 4200.00 | Feuerwehrliftersatzabgabe | | | | | 4'890.00 |
| 4260.00 | Rückerstattungen Dritter | | 732.30 | | | |
| 4409.01 | Verzinsung Spezialfinanzierung | | 6'061.59 | | | |
| 4510.00 | Entnahme aus Spezialfinanzierung EK | | 22'882.45 | | | |
| 4631.00 | Beiträge Gebäudeversicherung | | | | | 16'417.60 |

| Detail - Funktional | Rechnung 2020 | | Budget 2020 | | Rechnung 2019 | |
|---|---------------|-------------|--------------|----------|---------------|-------------|
| | Aufwand | Ertrag | Aufwand | Ertrag | Aufwand | Ertrag |
| 16 Verteidigung | 29'939.00 | 13'704.25 | 45'073 | 24'200 | 78'993.35 | 61'403.30 |
| 161 Militärische Verteidigung | 4'000.00 | 0.00 | 4'000 | 0 | 4'000.00 | 0.00 |
| 1610 Militärische Verteidigung | 4'000.00 | 0.00 | 4'000 | 0 | 4'000.00 | 0.00 |
| 3612.00 Entschädigung Schiesstand Wagenhausen | 4'000.00 | | 4'000 | | 4'000.00 | |
| 162 Zivile Verteidigung | 25'939.00 | 13'704.25 | 41'073 | 24'200 | 74'993.35 | 61'403.30 |
| 1620 Zivilschutz (allgemein) | 25'939.00 | 13'704.25 | 40'073 | 24'200 | 74'993.35 | 61'403.30 |
| 3000.00 Entschädigungen, Tag- und Sitzungsgelder an Behörden und Kommissionen | | | | | 160.00 | |
| 3120.00 Ver- und Entsorgung Liegenschaften | 1'856.45 | | 2'000 | | 2'229.20 | |
| 3130.00 Dienstleistungen Dritter | | | 303 | | | |
| 3130.01 Telefonkosten | 303.00 | | 300 | | 303.00 | |
| 3134.00 Sachversicherungsprämien | 1'195.15 | | 1'300 | | 1'249.10 | |
| 3144.00 Unterhalt Zivilschutzanlage | 2'349.65 | | 2'000 | | 2'462.00 | |
| 3192.00 Abgeltung von Rechten | | | | | 41'600.00 | |
| 3612.00 Beitrag an Zivilschutzregion Frauenfeld | 12'234.75 | | 14'170 | | 12'590.05 | |
| 3701.00 Schutzraumsatzabgaben an Kanton | 8'000.00 | | 20'000 | 200 | 14'400.00 | |
| 4240.00 Benützungsgebühren durch Dritte | | | | | | |
| 4260.02 Rückerstattung Raumnbenkosten | | | | | | |
| 4611.00 Entschädigungen des Kantons | | 2'704.25 | | 1'000 | | 44'003.30 |
| 4630.00 Bundesbeiträge | | 3'000.00 | | 3'000 | | 3'000.00 |
| 4707.01 Schutzraumsatzabgaben | | 8'000.00 | | 20'000 | | 14'400.00 |
| 1621 Ziviler Gemeindeführungsstab | 0.00 | 0.00 | 1'000 | 0 | 0.00 | 0.00 |
| 3612.00 Beitrag an Katastrophenorganisation | | | 1'000 | | | |

| Detail - Funktional | Rechnung 2020 | | Budget 2020 | | Rechnung 2019 | |
|--|-------------------|------------------|----------------|---------------|-------------------|------------------|
| | Aufwand | Ertrag | Aufwand | Ertrag | Aufwand | Ertrag |
| 3 KULTUR, SPORT UND FREIZEIT | 129'857.08 | 65'171.05 | 119'600 | 66'500 | 156'776.97 | 68'607.02 |
| 3000.02 Sitzungsgelder | 160.00 | | | | 80.00 | |
| 3010.00 Löhne Verwaltungs- und Betriebspersonal | 380.00 | | | | 440.00 | |
| 3050.00 AG-Beiträge AHV, IV, EO, ALV, VK | 12.50 | | | | | |
| 3053.00 AG-Beiträge an Unfallversicherungen | 1.70 | | | | 0.90 | |
| 3100.00 Büromaterial | | | | | 250.00 | |
| 3120.00 Ver- und Entsorgung Dorfmuseum | 1'621.35 | | 1'500 | | 1'641.30 | |
| 3134.00 Sachversicherungen | 549.35 | | 600 | | 574.13 | |
| 3170.00 Bundes- / Jungbürgerfeier, Neujahrsapéro | 2'800.70 | | 7'000 | | 8'785.45 | |
| 3636.00 Beiträge an Vereine und div. Institutionen | 12'109.47 | | 15'000 | | 23'227.00 | |
| 33 Medien | 19'622.45 | 3'965.00 | 14'500 | 5'000 | 19'339.70 | 7'970.00 |
| 332 Massenmedien | 19'622.45 | 3'965.00 | 14'500 | 5'000 | 19'339.70 | 7'970.00 |
| 3320 Massenmedien (allgemein) | 19'622.45 | 3'965.00 | 14'500 | 5'000 | 19'339.70 | 7'970.00 |
| 3102.00 Druck Dorfzeitung "Eschenzer Leu" | 14'089.30 | | 14'000 | | 17'212.60 | |
| 3102.01 Druck Info-Broschüre | 3'191.15 | | | | | |
| 3130.00 Dienstleistungen Dritter (Internet-Auftritt) | 2'342.00 | | 500 | | 2'127.10 | |
| 4260.00 Inserate Dorfzeitung "Eschenzer Leu" | | 3'965.00 | | 5'000 | | 7'970.00 |
| 34 Sport und Freizeit | 92'599.56 | 61'206.05 | 81'000 | 61'500 | 102'438.49 | 60'637.02 |
| 341 Sport | 77'393.11 | 61'206.05 | 69'300 | 61'500 | 85'706.59 | 60'637.02 |

| Detail - Funktional | Rechnung 2020 | | Budget 2020 | | Rechnung 2019 | |
|---|------------------|------------------|---------------|---------------|------------------|------------------|
| | Aufwand | Ertrag | Aufwand | Ertrag | Aufwand | Ertrag |
| 3410 Sport | 3'176.15 | 0.00 | 4'000 | 0 | 3'424.00 | 0.00 |
| 3636.00 Beiträge an Turn- und Sportvereine | 3'176.15 | | 4'000 | | 3'424.00 | |
| 3411 Freibad | 16'324.21 | 3'313.30 | 8'800 | 5'000 | 27'580.47 | 5'934.90 |
| 3100.00 Büromaterial | | | 500 | | 400.00 | |
| 3101.00 Betriebs- und Verbrauchsmaterial | 516.01 | | | | 212.30 | |
| 3111.00 Anschaffung Apparate, Maschinen, Geräte | 4'394.60 | | | | | |
| 3120.00 Ver- und Entsorgung Buebe- und Meitlibadi | 2'659.45 | | 1'200 | | 1'049.05 | |
| 3134.00 Sachversicherungen, Telefonkosten | 871.81 | | 600 | | 866.32 | |
| 3144.00 Unterhalt Buebe- und Meitlibadi | 6'382.34 | | 5'000 | | 23'552.80 | |
| 3160.00 Miete und Pacht Buebe- und Meitlibadi | 1'500.00 | | 1'500 | | 1'500.00 | |
| 4240.00 Eintrittsgebühren, Saisonkarten, Pachtzins | | 2'503.30 | | 4'000 | | 4'664.90 |
| 4240.01 Zufahrtbewilligungen Meitlibadi | | 810.00 | | 1'000 | | 1'270.00 |
| 4260.00 Rückerstattung Dritter | | | | | | |
| 3415 Bootshafen | 57'892.75 | 57'892.75 | 56'500 | 56'500 | 54'702.12 | 54'702.12 |
| 3000.02 Löhne, Tag- und Sitzungsgelder an Behörden und Kommissionen | 2'480.00 | | 1'500 | | 2'480.00 | |
| 3010.00 Löhne Verwaltungs- und Betriebspersonal | 6'000.00 | | 3'000 | | | |
| 3050.00 AG-Beiträge AHV, IV, EO, ALV, VK | 585.40 | | 290 | | | |
| 3053.00 AG-Beiträge an Unfallversicherungen | 16.60 | | 10 | | | |
| 3100.00 Büromaterial | | | | | 300.00 | |
| 3101.00 Betriebs- und Verbrauchsmaterial | | | 200 | | | |
| 3120.00 Ver- und Entsorgung Pumpenhaus | 159.15 | | 200 | | 153.85 | |
| 3143.00 Unterhalt Hafenanlage | 4'332.90 | | 10'000 | | 1'120.00 | |
| 3143.01 Unterhalt Absauganlage | 712.60 | | | | 3'194.75 | |
| 3160.00 Pacht an Bürgergemeinde | 11'000.00 | | 11'000 | | 11'000.00 | |
| 3170.00 Reisekosten und Spesen | | | | | 320.00 | |
| 3180.81 diverse Dienstleistungen | 3'662.10 | | 1'000 | | | |

| Detail - Funktional | Rechnung 2020 | | Budget 2020 | | Rechnung 2019 | |
|---------------------|-------------------|------------------|----------------|---------------|-------------------|-------------|
| | Aufwand | Ertrag | Aufwand | Ertrag | Aufwand | Ertrag |
| 3510.00 | 13'336.25 | | 8'300 | | 16'133.52 | |
| 3930.00 | 15'000.00 | | 15'000 | | 15'000.00 | |
| 3930.01 | 607.75 | | 1'000 | | 5'000.00 | |
| 3930.02 | | 47'860.00 | 5'000 | 51'000 | | 47'650.00 |
| 4240.00 | | 1'600.00 | 500 | | 1'850.00 | |
| 4240.01 | | 7'111.00 | 2'000 | | 3'072.32 | |
| 4240.02 | | 1'060.40 | 3'000 | | 2'129.80 | |
| 4260.00 | | 261.35 | | | | |
| 4409.01 | | | | | | |
| 342 | 15'206.45 | 0.00 | 11'700 | 0 | 16'731.90 | 0.00 |
| 3420 | 15'206.45 | 0.00 | 11'700 | 0 | 16'731.90 | 0.00 |
| 3101.00 | | | 200 | | | |
| 3144.00 | 7'203.00 | | 3'500 | | 8'728.45 | |
| 3300.30 | 8'003.45 | | 8'000 | | 8'003.45 | |
| 4 | 297'812.84 | 64'781.58 | 300'400 | 41'100 | 317'592.94 | 0.00 |
| 41 | 188'464.00 | 0.00 | 168'000 | 0 | 142'524.00 | 0.00 |
| 412 | 188'464.00 | 0.00 | 168'000 | 0 | 142'524.00 | 0.00 |
| 4120 | 188'464.00 | 0.00 | 168'000 | 0 | 142'524.00 | 0.00 |
| 3631.00 | 188'464.00 | | 168'000 | | 142'524.00 | |

| Detail - Funktional | Rechnung 2020 | | Budget 2020 | | Rechnung 2019 | |
|---------------------|---------------|-----------|-------------|--------|---------------|--------|
| | Aufwand | Ertrag | Aufwand | Ertrag | Aufwand | Ertrag |
| 42 | 98'015.54 | 64'781.58 | 121'250 | 41'100 | 163'792.09 | 0.00 |
| 421 | 98'015.54 | 64'781.58 | 121'250 | 41'100 | 163'792.09 | 0.00 |
| 4210 | 98'015.54 | 64'781.58 | 121'250 | 41'100 | 163'792.09 | 0.00 |
| 3000.02 | | | | | 800.00 | |
| 3170.00 | | | | | 104.60 | |
| 3632.21 | 448.80 | | 350 | | | |
| 3634.21 | 2'636.50 | | 1'500 | | | |
| 3635.02 | 1'777.40 | | 1'000 | | 2'588.29 | |
| 3636.00 | 600.00 | | 500 | | 861.15 | |
| 3636.01 | | | | | 2'677.05 | |
| 3636.02 | 80'996.19 | | 95'000 | | 135'046.00 | |
| 3636.03 | 1'680.00 | | 15'000 | | | |
| 3636.04 | 6'876.65 | | 4'000 | | 20'215.00 | |
| 3636.82 | 2'000.00 | | 2'000 | | 1'500.00 | |
| 3636.83 | 1'000.00 | | 1'000 | | | |
| 3636.84 | | | 900 | | | |
| 4631.10 | | 64'781.58 | | 41'100 | | |
| 43 | 11'333.30 | 0.00 | 11'150 | 0 | 11'276.85 | 0.00 |
| 431 | 10'722.00 | 0.00 | 10'500 | 0 | 10'446.00 | 0.00 |
| 4310 | 10'722.00 | 0.00 | 10'500 | 0 | 10'446.00 | 0.00 |
| 3632.01 | 10'722.00 | | 10'500 | | 10'446.00 | |
| 432 | 150.00 | 0.00 | 150 | 0 | 150.00 | 0.00 |

| Detail - Funktional | Rechnung 2020 | | Budget 2020 | | Rechnung 2019 | |
|---|-------------------|-------------------|----------------|----------------|-------------------|-------------------|
| | Aufwand | Ertrag | Aufwand | Ertrag | Aufwand | Ertrag |
| 4320 Krankheitsbekämpfung, übrige | 150.00 | 0.00 | 150 | 0 | 150.00 | 0.00 |
| 3636.00 Beitrag an Lungenliga | 150.00 | | 150 | | 150.00 | |
| 434 Lebensmittelkontrolle | 461.30 | 0.00 | 500 | 0 | 680.85 | 0.00 |
| 4340 Lebensmittelkontrolle | 461.30 | 0.00 | 500 | 0 | 680.85 | 0.00 |
| 3612.00 Pilzkontrollstelle Stein am Rhein | 461.30 | | 500 | | 680.85 | |
| 5 SOZIALE SICHERHEIT | 650'721.60 | 243'993.73 | 744'400 | 147'500 | 678'998.20 | 383'319.40 |
| 51 Krankenversicherungen | 215'888.10 | 24'399.65 | 229'000 | 18'000 | 228'748.55 | 22'530.45 |
| 512 Prämienverbilligungen | 215'888.10 | 24'399.65 | 229'000 | 18'000 | 228'748.55 | 22'530.45 |
| 5120 Prämienverbilligungen | 215'888.10 | 24'399.65 | 229'000 | 18'000 | 228'748.55 | 22'530.45 |
| 3631.10 Prämienverbilligungsbeiträge an Kanton | 173'265.85 | | 187'000 | | 191'074.00 | |
| 3631.11 Gemeindeanteil an Verlustschieferforderungen | 10'968.30 | | 10'000 | | 21'520.75 | |
| 3632.00 Nettoprämienanteil ehemalige Einwohner | | | 2'000 | | | |
| 3635.10 Kosten Aufhebung Prämienausstände | 31'653.95 | 4'237.00 | 30'000 | 5'000 | 16'153.80 | 10'412.35 |
| 4260.01 Rückerstattungen säumiger Prämienzahler | | | | 1'000 | | 1'128.65 |
| 4260.02 Rückerstattungen von Gemeinden | | | | 12'000 | | 10'989.45 |
| 4631.00 Anteil Kanton an Kosten für Aufhebung von Prämienausständen | | 20'162.65 | | | | |
| 52 Invaliddität | 558.25 | 0.00 | 500 | 0 | 501.10 | 0.00 |
| 523 Invalidenheime | 558.25 | 0.00 | 500 | 0 | 501.10 | 0.00 |

| Detail - Funktional | Rechnung 2020 | | Budget 2020 | | Rechnung 2019 | |
|--|-------------------|------------------|---------------|---------------|------------------|------------------|
| | Aufwand | Ertrag | Aufwand | Ertrag | Aufwand | Ertrag |
| 5230 Invalidenheime | 558.25 | 0.00 | 500 | 0 | 501.10 | 0.00 |
| 3636.00 Beitrag an Pro Infirmis | 558.25 | | 500 | | 501.10 | |
| 53 Alter + Hinterlassene | 1'484.55 | 3'458.00 | 3'600 | 4'500 | 2'410.60 | 3'496.00 |
| 531 Alters+ Hinterlassenenversicherung AHV | 0.00 | 3'458.00 | 0 | 4'000 | 0.00 | 3'496.00 |
| 5310 Alters+ Hinterlassenenversicherung AHV | 0.00 | 3'458.00 | 0 | 4'000 | 0.00 | 3'496.00 |
| 4611.00 Kostenbeitrag Kanton an AHV-Zweigstelle | | 3'458.00 | | 4'000 | | 3'496.00 |
| 535 Leistungen an das Alter | 1'484.55 | 0.00 | 3'600 | 500 | 2'410.60 | 0.00 |
| 5350 Leistungen an das Alter | 1'484.55 | 0.00 | 3'600 | 500 | 2'410.60 | 0.00 |
| 3000.02 Sitzungsgelder Altersarbeit | 480.00 | | 700 | | 640.00 | |
| 3101.00 Aufwendungen Altersarbeit | | | 1'000 | | 584.00 | |
| 3170.00 Geschenke für Geburtstage und Jubiläen | 88.05 | | 1'000 | | 316.10 | |
| 3636.00 Beitrag an Pro Senectute | 916.50 | | 900 | | 870.50 | |
| 4612.00 Beiträge von Kanton, Zweckverbänden | | | | 500 | | |
| 54 Familie und Jugend | 123'073.30 | 97'276.65 | 55'300 | 10'000 | 42'050.55 | 14'261.30 |
| 543 Alimentenbevorschussung und -inkasso | 98'094.00 | 97'276.65 | 30'000 | 10'000 | 22'420.00 | 14'261.30 |
| 5430 Alimentenbevorschussung und -inkasso | 98'094.00 | 97'276.65 | 30'000 | 10'000 | 22'420.00 | 14'261.30 |
| 3637.00 Alimentenvorschüsse | 98'094.00 | | 30'000 | | 22'420.00 | |
| 4637.00 Rückerstattungen Alimentenvorschüsse | | 97'276.65 | | 10'000 | | 14'261.30 |
| 544 Jugendschutz | 8'896.30 | 0.00 | 9'500 | 0 | 3'961.55 | 0.00 |

| Detail - Funktional | Rechnung 2020 | | Budget 2020 | | Rechnung 2019 | |
|--|-------------------|-------------------|----------------|----------------|-------------------|-------------------|
| | Aufwand | Ertrag | Aufwand | Ertrag | Aufwand | Ertrag |
| 5440 | 8'896.30 | 0.00 | 9'500 | 0 | 3'961.55 | 0.00 |
| Jugendschutz (allgemein) | | | | | | |
| 3632.00 | | | 1'000 | | | |
| 3636.00 | 8'896.30 | | 8'500 | | 3'961.55 | |
| Beiträge an Jugendarbeit Beiträge an Jugendcafé und Tagesfamilienvereine | | | | | | |
| 545 | 16'083.00 | 0.00 | 15'800 | 0 | 15'669.00 | 0.00 |
| Leistungen an Familien | | | | | | |
| 5450 | 16'083.00 | 0.00 | 15'800 | 0 | 15'669.00 | 0.00 |
| Leistungen an Familien (allgemein) | | | | | | |
| 3612.00 | 8'041.50 | | 7'900 | | 7'834.50 | |
| 3632.00 | 8'041.50 | | 7'900 | | 7'834.50 | |
| Ehe- und Familienberatung Mütter- und Väterberatung | | | | | | |
| 55 | 17'835.95 | 0.00 | 29'000 | 0 | 21'964.65 | 0.00 |
| Arbeitslosigkeit | | | | | | |
| 559 | 17'835.95 | 0.00 | 29'000 | 0 | 21'964.65 | 0.00 |
| Arbeitslosigkeit | | | | | | |
| 5590 | 17'835.95 | 0.00 | 29'000 | 0 | 21'964.65 | 0.00 |
| Arbeitslosigkeit | | | | | | |
| 3612.01 | 16'519.60 | | 27'000 | | 20'514.65 | |
| 3612.02 | 1'316.35 | | 2'000 | | 1'450.00 | |
| Arbeitsintegration Beitrag an Deutschkurse | | | | | | |
| 57 | 291'881.45 | 118'859.43 | 427'000 | 115'000 | 383'322.75 | 343'031.65 |
| Sozialhilfe und Asylwesen | | | | | | |
| 572 | 137'572.05 | 116'312.58 | 290'000 | 100'000 | 269'016.30 | 343'031.65 |
| Wirtschaftliche Hilfe | | | | | | |
| 5720 | 137'572.05 | 116'312.58 | 290'000 | 100'000 | 269'016.30 | 343'031.65 |
| Gesetzliche wirtschaftliche Hilfe | | | | | | |
| 3637.02 | 107'552.35 | | 230'000 | | 221'671.45 | |
| 3637.03 | 30'019.70 | | 60'000 | | 47'344.85 | |
| 4260.52 | | 86'824.78 | | 90'000 | | 118'802.65 |
| 4260.53 | | 29'487.80 | | 10'000 | | 224'229.00 |
| Unterstützungen an Schweizerbürger Unterstützungen an Ausländer Rückvergütungen von Schweizerbürgern Rückvergütungen von Ausländern | | | | | | |

| Detail - Funktional | Rechnung 2020 | | Budget 2020 | | Rechnung 2019 | |
|---|---------------|------------|-------------|---------|---------------|------------|
| | Aufwand | Ertrag | Aufwand | Ertrag | Aufwand | Ertrag |
| 573 Asylwesen | 19'278.00 | 2'546.85 | 20'000 | 15'000 | 1'029.45 | 0.00 |
| 5730 Asylwesen | 19'278.00 | 2'546.85 | 20'000 | 15'000 | 1'029.45 | 0.00 |
| 3637.07 Unterstützung an Asylsuchende + VA-7 | 19'278.00 | 2'546.85 | 20'000 | 15'000 | 1'029.45 | |
| 4631.07 Staatsbeitrag an Asylsuchende + VA-7 | | | | | | |
| 579 Fürsorge, übriges | 135'031.40 | 0.00 | 117'000 | 0 | 113'277.00 | 0.00 |
| 5790 Fürsorge, übriges | 135'031.40 | 0.00 | 117'000 | 0 | 113'277.00 | 0.00 |
| 3000.02 Sitzungsgelder Fürsorgekommission | 1'760.00 | | 4'000 | | 2'841.25 | |
| 3053.00 AG-Beiträge an Unfallversicherungen | 2.35 | | | | 480.00 | |
| 3099.00 Übriger Personalaufwand | | | | | 109'955.75 | |
| 3612.00 Entschädigung Soziale Dienste Steckborn | 133'269.05 | | 113'000 | | | |
| 6 VERKEHR UND NACHRICHTENÜBERMITTLUNG | 652'347.37 | 227'246.46 | 615'050 | 220'500 | 552'058.45 | 275'867.57 |
| 61 Strassenverkehr | 452'002.37 | 207'893.11 | 413'050 | 192'500 | 359'075.45 | 249'014.22 |
| 615 Gemeindestrassen | 452'002.37 | 207'893.11 | 413'050 | 192'500 | 359'075.45 | 249'014.22 |
| 6150 Gemeindestrassen | 432'088.52 | 188'643.11 | 393'550 | 173'500 | 333'669.55 | 229'766.62 |
| 3010.00 Löhne Verwaltungs- und Betriebspersonal | 106'971.80 | | 100'000 | | 116'326.10 | |
| 3010.09 Erstattung Lohn (SUVA-Taggelder) | | 9'854.00 | | | | |
| 3050.00 AG-Beiträge AHV, IV, EO, ALV, VK | 8'025.45 | | 8'000 | | 7'800.80 | |
| 3052.00 AG-Beiträge an Pensionskassen | 5'541.00 | | 5'500 | | 5'410.20 | |
| 3053.00 AG-Beiträge an Unfallversicherungen | 1'457.50 | | 1'350 | | 2'154.40 | |
| 3101.01 Salz, Splitt für Winterdienst | 2'304.75 | | 2'000 | | 4'972.50 | |
| 3101.03 Signalisationsmaterial | 948.35 | | 1'000 | | 4'035.45 | |
| 3101.10 Betriebs-, Verbrauchsmaterial | 1'835.74 | | | | 1'716.11 | |

| Detail - Funktional | Rechnung 2020 | | Budget 2020 | | Rechnung 2019 | |
|---------------------|------------------|------------------|---------------|---------------|------------------|------------------|
| | Aufwand | Ertrag | Aufwand | Ertrag | Aufwand | Ertrag |
| 3102.00 | 764.55 | | 1'000 | | 1'073.05 | |
| 3111.00 | 1'515.15 | | 5'000 | | 13'102.45 | |
| 3120.00 | 2839.75 | | 1'500 | | 2'049.25 | |
| 3120.01 | 9'102.60 | | 10'000 | | 9'185.80 | |
| 3130.00 | 13'074.00 | | 3'000 | | 5'128.55 | |
| 3130.01 | 299.85 | | | | 333.75 | |
| 3132.00 | 6'796.95 | | 4'000 | | 19'690.55 | |
| 3134.00 | 4'364.19 | | 3'000 | | 4'684.90 | |
| 3137.00 | 1'026.00 | | 1'000 | | 1'026.00 | |
| 3141.00 | 159'534.97 | | 200'000 | | 78'023.29 | |
| 3141.10 | 6'000.00 | | 15'000 | | 12'591.90 | |
| 3141.20 | 2'000.00 | | 3'000 | | 2'080.00 | |
| 3141.30 | 27'825.72 | | 10'000 | | 7'887.40 | |
| 3141.50 | 844.45 | | | | | |
| 3151.00 | 12'956.40 | | 8'000 | | 5'374.25 | |
| 3160.00 | 1'800.00 | | 1'200 | | 600.00 | |
| 3300.10 | 12'370.35 | | 10'000 | | 9'652.15 | |
| 3301.10 | 41'889.00 | | | | 18'770.70 | |
| 4030.00 | | 97'043.00 | | 94'000 | | 93'831.00 |
| 4240.03 | | 27'088.41 | | 15'000 | | 15'462.92 |
| 4260.00 | | 17'563.10 | | 15'000 | | 62'290.10 |
| 4260.01 | | 10'836.75 | | 10'000 | | 10'239.15 |
| 4260.02 | | 1'077.85 | | | | 1'455.20 |
| 4930.01 | | | | 5'000 | | 5'000.00 |
| 4930.02 | | 25'180.00 | | 34'500 | | 41'488.25 |
| 6155 | 19'913.85 | 19'250.00 | 19'500 | 19'000 | 25'405.90 | 19'247.60 |
| 3101.07 | | | | | 5'949.40 | |
| 3190.00 | 641.10 | | 3'000 | | 1'500.00 | |
| 3930.00 | 1'500.00 | | 1'500 | | 8'000.00 | |
| | 8'000.00 | | 8'000 | | | |

| Detail - Funktional | Rechnung 2020 | | Budget 2020 | | Rechnung 2019 | |
|---------------------|---------------|------------|-------------|---------|---------------|------------|
| | Aufwand | Ertrag | Aufwand | Ertrag | Aufwand | Ertrag |
| 3930.01 4033.00 | 9'772.75 | 19'250.00 | 7'000 | 19'000 | 9'956.50 | 19'247.60 |
| | | | | | | |
| 62 | 200'345.00 | 19'353.35 | 202'000 | 28'000 | 192'983.00 | 26'853.35 |
| 622 | 168'345.00 | 0.00 | 170'000 | 0 | 160'983.00 | 0.00 |
| 6220 | 168'345.00 | 0.00 | 170'000 | 0 | 160'983.00 | 0.00 |
| 3631.00 | 168'345.00 | | 170'000 | | 160'983.00 | |
| | | | | | | |
| 629 | 32'000.00 | 19'353.35 | 32'000 | 28'000 | 32'000.00 | 26'853.35 |
| 6290 | 32'000.00 | 19'353.35 | 32'000 | 28'000 | 32'000.00 | 26'853.35 |
| 3199.00 | 28'000.00 | | 28'000 | | 28'000.00 | |
| 3930.00 | 4'000.00 | | 4'000 | | 4'000.00 | |
| 4250.00 | | 19'353.35 | | 28'000 | | 26'853.35 |
| | | | | | | |
| 7 | 895'275.28 | 797'251.03 | 797'362 | 710'842 | 847'618.66 | 730'296.27 |
| | | | | | | |
| 71 | 321'368.34 | 321'191.79 | 342'842 | 342'842 | 330'354.97 | 327'348.22 |
| 710 | 321'368.34 | 321'191.79 | 342'842 | 342'842 | 330'354.97 | 327'348.22 |
| 7100 | 176.55 | 0.00 | 1'000 | 0 | 3'006.75 | 0.00 |
| 3143.08 | 176.55 | | 1'000 | | 3'006.75 | |
| | | | | | | |
| 7101 | 321'191.79 | 321'191.79 | 341'842 | 342'842 | 327'348.22 | 327'348.22 |
| 3000.01 | | | | | 500.00 | |

| Detail - Funktional | Rechnung 2020 | | Budget 2020 | | Rechnung 2019 | |
|---------------------|---------------|--------|-------------|--------|---------------|--------|
| | Aufwand | Ertrag | Aufwand | Ertrag | Aufwand | Ertrag |
| 3010.00 | 1'890.90 | | 1'900 | | 1'750.00 | |
| 3053.00 | 24.05 | | 10 | | 22.05 | |
| 3090.00 | 2'350.00 | | 2'000 | | | |
| 3100.00 | 197.70 | | 500 | | 1'500.00 | |
| 3111.00 | 6'405.90 | | 5'000 | | 49'726.00 | |
| 3120.01 | 48'941.10 | | 35'000 | | 6'614.75 | |
| 3120.05 | 5'632.15 | | 6'000 | | 327.25 | |
| 3130.00 | 1'062.50 | | 500 | | 1'617.00 | |
| 3130.01 | 1'638.80 | | 2'000 | | 1'500.00 | |
| 3130.02 | 1'144.35 | | 1'800 | | 110.00 | |
| 3130.06 | 110.00 | | 110 | | 23'520.20 | |
| 3132.00 | 12'676.15 | | 15'000 | | | |
| 3133.00 | 5'240.70 | | 4'000 | | 239.40 | |
| 3134.00 | 239.40 | | 700 | | 5'893.45 | |
| 3143.01 | 12'245.75 | | 2'000 | | | |
| 3143.03 | 76'377.45 | | 100'000 | | 86'698.25 | |
| 3151.00 | 3'546.60 | | 4'000 | | 380.75 | |
| 3160.00 | 4'572.00 | | 4'572 | | 4'572.00 | |
| 3161.00 | 394.35 | | 500 | | | |
| 3181.00 | 40.65 | | 500 | | 18.57 | |
| 3192.00 | 5'627.47 | | 5'500 | | 300.00 | |
| 3300.31 | 5'627.47 | | 5'500 | | 5'508.23 | |
| 3300.32 | 38'574.03 | | 39'000 | | 38'574.03 | |
| 3300.33 | 39'156.72 | | 39'200 | | 39'156.72 | |
| 3300.34 | 3'577.92 | | 3'600 | | 3'577.92 | |
| 3300.35 | 3'078.39 | | 6'750 | | 3'078.39 | |
| 3300.36 | 3'375.46 | | 6'700 | | 3'375.46 | |

| Detail - Funktional | Rechnung 2020 | | Budget 2020 | | Rechnung 2019 | |
|---------------------|--|-------------------|----------------|----------------|-------------------|-------------------|
| | Aufwand | Ertrag | Aufwand | Ertrag | Aufwand | Ertrag |
| 3930.00 | 30'000.00 | | 30'000 | | 33'500.00 | |
| 3930.01 | 13'071.30 | | 25'000 | | 15'287.80 | |
| 4210.00 | | 177'430.00 | | 160'000 | | 174'846.60 |
| 4240.21 | | 101'925.90 | | 110'000 | | 93'118.80 |
| 4240.42 | | 4'826.62 | | 4'000 | | 3'455.02 |
| 4250.00 | | | | 500 | | 7'703.35 |
| 4260.00 | | 112.95 | | 3'000 | | 481.30 |
| 4260.08 | | | | | | |
| 4390.00 | | | | | | |
| 4409.01 | | 3'579.80 | | | | |
| 4510.00 | | 32'286.52 | | 60'342 | | 41'288.55 |
| 4631.00 | | 1'030.00 | | 5'000 | | 6'436.03 |
| 4660.71 | | | | | | |
| 72 | Abwasserbeseitigung | 377'970.37 | 280'000 | 280'000 | 310'337.20 | 310'337.20 |
| 720 | Abwasserbeseitigung | 377'970.37 | 280'000 | 280'000 | 310'337.20 | 310'337.20 |
| 7201 | Abwasserbeseitigung (Gemeindebetrieb) | 377'970.37 | 280'000 | 280'000 | 310'337.20 | 310'337.20 |
| 3010.00 | Löhne Verwaltungs- und Betriebspersonal | 1'890.90 | 1'900 | | | |
| 3053.00 | AG-Beiträge an Unfallversicherungen | 24.05 | 10 | | | |
| 3100.00 | Büromaterial | 197.70 | 500 | | 250.00 | |
| 3120.00 | Ver- und Entsorgung Liegenschaften VV | 1'738.80 | 1'800 | | 1'614.50 | |
| 3120.05 | Energie Pumpanlagen | 159.00 | | | 156.45 | |
| 3130.02 | Porto | 958.65 | | | | |
| 3132.00 | Honorare externe Fachberater, Gutachter | 17'650.70 | 15'000 | | 15'594.40 | |
| 3133.00 | Informatik-Nutzungsaufwand | 5'240.70 | 4'000 | | | |
| 3134.00 | Sachversicherungsprämien | 239.40 | | | 239.40 | |
| 3143.03 | Unterhalt Leitungsnetz | 27'835.50 | 20'000 | | 31'012.35 | |
| 3161.00 | Mieten, Benützungskosten Mobilien | 394.35 | 500 | | | |
| 3181.00 | Tatsächliche Forderungsverluste | 17'780.82 | 500 | | | |

| Detail - Funktional | Rechnung 2020 | | Budget 2020 | | Rechnung 2019 | |
|---------------------|--|-------------------|------------------|---------------|-------------------|------------------|
| | Aufwand | Ertrag | Aufwand | Ertrag | Aufwand | Ertrag |
| 3192.00 | | | | | 300.00 | |
| 3300.32 | Abteilung von Rechten Planmässige Abschreibungen Kanalisation Obere Bahnhof- / Furbachstr. | 801.16 | | | 801.16 | |
| 3510.00 | Einlagen in Spezialfinanzierungen EK | 114'512.14 | | 21'190 | 41'947.19 | |
| 3612.00 | Betriebskosten Abwasserverband | 150'524.10 | | 192'100 | 170'880.50 | |
| 3612.45 | Abwasserabgabe Mikroverreinigung | 15'319.70 | | | 15'255.00 | |
| 3930.00 | Interne Verrechnung Betriebs- und Verwaltungskosten | 22'000.00 | | 22'000 | 30'000.00 | |
| 3930.01 | Interne Verrechn. Aufwendungen Werkhof | 702.70 | | 500 | 2'286.25 | 92.85 |
| 4210.00 | Mahn- und Bearbeitungsgebühren | | 18.57 | | | 97'090.00 |
| 4240.21 | Grundgebühr Abwasser | | 169'139.95 | | | 206'281.60 |
| 4240.42 | Mengengebühr Abwasser | | 203'323.55 | | | 6'872.75 |
| 4260.08 | Rückerstattung Gutachten | | 1'245.80 | | | |
| 4390.00 | Anschlussgebühren | | | | | |
| 4409.01 | Verzinsung Spezialfinanzierung | | 3'242.50 | | | |
| 4660.71 | Planmässige Auflösung passivierter Investitionsbeiträge, private Haushalte | | 1'000.00 | | | |
| 73 | Abfallwirtschaft | 107'896.98 | 93'112.10 | 99'320 | 102'742.68 | 90'691.10 |
| 730 | Abfallwirtschaft | 107'896.98 | 93'112.10 | 99'320 | 102'742.68 | 90'691.10 |
| 7300 | Kompostierplatz "Bällisteig" | 78'485.45 | 47'094.85 | 65'400 | 69'902.30 | 45'817.30 |
| 3101.00 | Betriebs-, Verbrauchsmaterial | | | | 2'876.55 | |
| 3120.00 | Ver- und Entsorgung Liegenschaften | 155.25 | | 200 | 161.20 | |
| 3130.00 | Grünutabfuhr | 63'140.20 | | 50'000 | 51'642.00 | |
| 3132.00 | Honorare externe Fachberater, Gutachter | | | | 32.55 | |
| 3144.00 | Unterhalt Hochbauten, Gebäude | | | | 12'190.00 | |
| 3300.31 | Planmässige Abschreibungen Tiefbauten | 12'190.00 | | 12'200 | 3'000.00 | |
| 3930.00 | Interne Verrechnung von Betriebs- und Verwaltungskosten | 3'000.00 | | 3'000 | | |
| 4240.13 | Bring- und Abholgebühren Grüngut | | 47'094.85 | | | 45'817.30 |

| Detail - Funktional | Rechnung 2020 | | Budget 2020 | | Rechnung 2019 | |
|--|------------------|------------------|---------------|---------------|------------------|------------------|
| | Aufwand | Ertrag | Aufwand | Ertrag | Aufwand | Ertrag |
| 7301 Abfallwirtschaft (Gemeindebetrieb) | 29'411.53 | 46'017.25 | 33'920 | 43'000 | 32'840.38 | 44'873.80 |
| 3010.00 Löhne Verwaltungs- und Betriebspersonal | 8'218.15 | | 11'000 | | | |
| 3050.00 AG-Beiträge AHV, IV, EO, ALV, VK | 511.80 | | 570 | | | |
| 3053.00 AG-Beiträge an Unfallversicherungen | 156.25 | | 150 | | | |
| 3100.00 Büromaterial | | | | | 100.00 | |
| 3101.00 Betriebs- und Verbrauchsmaterial | 363.10 | | 1'000 | | 643.65 | |
| 3111.00 Anschaffung Apparate, Maschinen, Geräte | | | 1'000 | | | |
| 3130.00 Altpapiersammlungen | 303.00 | | 700 | | 436.80 | |
| 3130.31 div. Entsorgungs- und Recyclingkosten | 8'869.08 | | 10'000 | | 7'972.45 | |
| 3300.31 Planmässige Abschreibungen übrige Tiefbauten VV Eigenwirtschaftsbetriebe | 4'930.25 | | 5'000 | | 3'054.03 | |
| 3612.00 Regionale Tierkörpersammelstelle | 5'212.90 | | 4'000 | | 8'005.75 | |
| 3930.01 Interne Verrechn. Aufwendungen Werkhof | 847.00 | 6'010.40 | 500 | 7'000 | 12'627.70 | 6'346.65 |
| 4240.11 Gebühren Werkhof | | 17'628.15 | | 16'000 | | 16'783.45 |
| 4240.21 Gebühren Entsorgungspauschale | | 22'378.70 | | 20'000 | | 21'743.70 |
| 4260.00 Rückerstattungen Dritter | | | | | | |
| 74 Verbauungen | 3'939.95 | 3'172.80 | 9'000 | 1'500 | 12'957.20 | 378.10 |
| 741 Gewässerverbauungen | 3'939.95 | 3'172.80 | 9'000 | 1'500 | 12'957.20 | 378.10 |
| 7410 Gewässerverbauungen | 3'939.95 | 3'172.80 | 9'000 | 1'500 | 12'957.20 | 378.10 |
| 3132.00 Honorare externe Fachberater, Gutachter | 2'892.50 | | 4'000 | | 612.35 | |
| 3142.00 Unterhalt Wasserbau | 1'047.45 | | 5'000 | | 12'344.85 | |
| 4631.00 Beitrag von Kanton an Bachunterhalt | | 3'172.80 | | 1'500 | | 378.10 |
| 77 Übriger Umweltschutz | 55'197.97 | 1'803.97 | 43'200 | 500 | 72'068.24 | 1'541.65 |
| 771 Friedhof und Bestattung | 55'197.97 | 1'803.97 | 43'200 | 500 | 72'068.24 | 1'541.65 |
| 7710 Friedhof und Bestattung (allgemein) | 55'197.97 | 1'803.97 | 43'200 | 500 | 72'068.24 | 1'541.65 |

| Detail - Funktional | Rechnung 2020 | | Budget 2020 | | Rechnung 2019 | |
|--|---------------------|---------------------|------------------|------------------|---------------------|---------------------|
| | Aufwand | Ertrag | Aufwand | Ertrag | Aufwand | Ertrag |
| 3010.00 Löhne Verwaltungs- und Betriebspersonal | 1'100.00 | | | | 1'350.00 | |
| 3053.00 AG-Beiträge an Unfallversicherungen | | | | | 17.75 | |
| 3100.00 Büromaterial | 4'289.05 | | | | 200.00 | |
| 3101.00 Betriebs- und Verbrauchsmaterial | | | 5'000 | | 8'318.34 | |
| 3111.00 Anschaffung Apparate, Maschinen, Geräte | 23'265.27 | | 200 | | 28'337.75 | |
| 3130.00 Dienstleistungen Dritter | 18'286.60 | | 20'000 | | 29'028.70 | |
| 3612.06 Entschädigung an evang. Kirche für Friedhofunterhalt | 8'257.05 | | 8'000 | | 4'815.70 | |
| 3612.07 Entschädigung an kath. Kirche für Friedhofunterhalt | | | | | | |
| 4260.00 Rückerstattungen Dritter | | 1'803.97 | | 500 | | 1'541.65 |
| 79 | 28'901.67 | 0.00 | 23'000 | 0 | 19'158.37 | 0.00 |
| 790 | 28'901.67 | 0.00 | 23'000 | 0 | 19'158.37 | 0.00 |
| 7900 | 28'901.67 | 0.00 | 23'000 | 0 | 19'158.37 | 0.00 |
| 3000.02 Sitzungsgelder Raumordnung | | | | | 560.00 | |
| 3132.00 Honorare Fachberater, Gutachter | 10'303.30 | | 3'000 | | | |
| 3320.90 Planmäßige Abschreibungen | 18'598.37 | | 20'000 | | 18'598.37 | |
| 8 | 1'634'616.05 | 1'615'305.60 | 1'598'212 | 1'592'653 | 1'584'249.82 | 1'596'975.87 |
| 81 | 12'989.05 | 360.00 | 17'460 | 1'000 | 13'718.95 | 200.00 |
| 812 | 7'233.60 | 0.00 | 7'200 | 0 | 7'233.60 | 0.00 |
| 8121 | 7'233.60 | 0.00 | 7'200 | 0 | 7'233.60 | 0.00 |
| 3636.00 Beiträge an Unterhaltskorporation | 7'233.60 | | 7'200 | | 7'233.60 | |

| Detail - Funktional | Rechnung 2020 | | Budget 2020 | | Rechnung 2019 | |
|---|------------------|------------------|---------------|---------------|------------------|------------------|
| | Aufwand | Ertrag | Aufwand | Ertrag | Aufwand | Ertrag |
| 814 | 5'755.45 | 360.00 | 10'260 | 1'000 | 6'485.35 | 200.00 |
| Produktionsverbesserungen Pflanzen | | | | | | |
| 8140 | 5'755.45 | 360.00 | 10'260 | 1'000 | 6'485.35 | 200.00 |
| Landwirtschaftliche Produktionsverbesserungen Pflanzen | | | | | | |
| 3010.00 | 3'000.00 | | 3'000 | | 3'750.00 | |
| 3050.00 | | | | | 123.85 | |
| 3053.00 | 5.95 | | 10 | | | |
| 3170.00 | | | 750 | | | |
| 3631.00 | 2'749.50 | | 6'500 | | 2'611.50 | |
| 4631.00 | | 360.00 | | 1'000 | | 200.00 |
| | | | | | | |
| 82 | 7'724.80 | 938.15 | 9'130 | 2'000 | 7'500.00 | 3'884.30 |
| Forstwirtschaft | | | | | | |
| 820 | 7'724.80 | 938.15 | 9'130 | 2'000 | 7'500.00 | 3'884.30 |
| Forstwirtschaft | | | | | | |
| 8200 | 7'724.80 | 938.15 | 9'130 | 2'000 | 7'500.00 | 3'884.30 |
| Forstwirtschaft, Hauptbetrieb | | | | | | |
| 3130.07 | 1'544.95 | | 3'000 | | 1'556.25 | |
| 3612.00 | 129.65 | | 130 | | 129.65 | |
| 3631.00 | 6'050.20 | | 6'000 | | 5'814.10 | |
| 4250.01 | | 938.15 | | 2'000 | | 3'884.30 |
| | | | | | | |
| 83 | 26'527.35 | 12'793.00 | 11'062 | 12'793 | 14'661.35 | 24'030.35 |
| Jagd und Fischerei | | | | | | |
| 830 | 26'527.35 | 12'793.00 | 11'062 | 12'793 | 14'661.35 | 24'030.35 |
| Jagd und Fischerei | | | | | | |
| 8300 | 26'527.35 | 12'793.00 | 11'062 | 12'793 | 14'661.35 | 24'030.35 |
| Jagd und Fischerei | | | | | | |
| 3101.00 | 18'465.50 | | 3'000 | | 6'599.05 | |
| 3601.00 | 8'061.85 | | 8'062 | | 8'062.30 | |
| 4100.01 | | 12'093.00 | | 12'093 | | 12'093.00 |
| 4100.02 | | 700.00 | | 700 | | 700.00 |

| Detail - Funktional | Rechnung 2020 | | Budget 2020 | | Rechnung 2019 | |
|---------------------|---|--------------|-------------|-----------|---------------|--------------|
| | Aufwand | Ertrag | Aufwand | Ertrag | Aufwand | Ertrag |
| 4510.00 | Entnahme aus Fond Wildschadenverhütung | | | | | 11'237.35 |
| 84 | Tourismus | 12'015.40 | 8'000 | 0 | 5'191.30 | 0.00 |
| 840 | Tourismus | 12'015.40 | 8'000 | 0 | 5'191.30 | 0.00 |
| 8400 | Tourismus | 12'015.40 | 8'000 | 0 | 5'191.30 | 0.00 |
| 3636.00 | Beiträge an Tourismusorganisationen | 12'015.40 | 8'000 | | 5'191.30 | |
| 85 | Industrie, Gewerbe, Handel | 0.00 | 1'000 | 300 | 660.00 | 4.00 |
| 850 | Industrie, Gewerbe, Handel | 0.00 | 1'000 | 300 | 660.00 | 4.00 |
| 8500 | Industrie, Gewerbe, Handel | 0.00 | 1'000 | 300 | 660.00 | 4.00 |
| 3101.00 | Betriebs- und Verbrauchsmaterial | | 1'000 | | 660.00 | |
| 4260.00 | Rückstellungen Dritter | | | 300 | | 4.00 |
| 86 | Banken und Versicherungen | 0.00 | 0 | 25'000 | 0.00 | 26'339.00 |
| 860 | Banken und Versicherungen | 0.00 | 0 | 25'000 | 0.00 | 26'339.00 |
| 8600 | Banken und Versicherungen | 0.00 | 0 | 25'000 | 0.00 | 26'339.00 |
| 4604.00 | Gewinnanteil Thurgauer Kantonalbank | | | 25'000 | | 26'339.00 |
| 87 | Brennstoffe und Energie | 1'518'459.45 | 1'546'560 | 1'546'560 | 1'538'012.57 | 1'538'012.57 |
| 871 | Elektrizität | 1'453'116.08 | 1'451'060 | 1'451'060 | 1'455'263.82 | 1'455'263.82 |
| 8711 | Elektrizitätswerk - Elektrizitätsnetz (Gemeindebetrieb) | 852'667.05 | 852'667.05 | 901'560 | 938'005.85 | 938'005.85 |
| 3000.01 | Enschädigung Rechnungsrevisoren | | | | 500.00 | |

| Detail - Funktional | Rechnung 2020 | | Budget 2020 | | Rechnung 2019 | |
|---------------------|---------------|--------|-------------|--------|---------------|--------|
| | Aufwand | Ertrag | Aufwand | Ertrag | Aufwand | Ertrag |
| 3000.02 | 1'403.20 | | 1'200 | | 800.00 | |
| 3010.00 | 1'948.20 | | 2'000 | | 3'255.00 | |
| 3050.00 | 13.50 | | | | | |
| 3053.00 | 24.75 | | 10 | | 28.90 | |
| 3100.00 | 1'805.20 | | 1'000 | | 1'000.00 | |
| 3101.13 | 16'533.27 | | 16'000 | | 23'742.15 | |
| 3101.14 | 235'594.77 | | 218'000 | | 228'247.98 | |
| 3111.00 | 2'185.00 | | 20'000 | | 23'116.20 | |
| 3120.02 | 317'275.15 | | 296'000 | | 312'726.00 | |
| 3130.02 | 2'673.05 | | 3'600 | | 1'500.00 | |
| 3130.06 | 1'530.00 | | 700 | | 1'530.00 | |
| 3130.07 | 19'210.40 | | 20'000 | | 15'227.30 | |
| 3130.44 | 8'466.75 | | 10'000 | | 11'027.30 | |
| 3130.81 | 1'589.00 | | 1'500 | | 2'698.00 | |
| 3132.00 | 30'530.80 | | 25'000 | | 37'052.55 | |
| 3133.00 | 8'987.25 | | 8'000 | | | |
| 3134.00 | 545.05 | | 4'500 | | 579.45 | |
| 3143.07 | 49'823.75 | | 30'000 | | 49'366.10 | |
| 3143.08 | | | | | 1'997.00 | |
| 3144.01 | 29'948.20 | | 120'000 | | 432.30 | |
| 3144.02 | 51'190.70 | | 50'000 | | 85'110.80 | |
| 3151.00 | 14'320.20 | | 18'000 | | 16'892.65 | |
| 3161.00 | 849.63 | | 1'000 | | | |
| 3181.00 | 86.10 | | 500 | | 134.94 | |
| 3192.00 | 7'523.79 | | 500 | | 500.00 | |
| 3300.01 | 2'278.57 | | 10'500 | | 7'389.54 | |
| 3300.02 | | | 3'450 | | 2'278.57 | |
| 3300.04 | 4'014.71 | | 8'100 | | | |
| 3300.41 | 2'794.64 | | | | | |
| 3510.00 | 7'521.42 | | | | 60'873.12 | |
| 3930.00 | 32'000.00 | | 32'000 | | 50'000.00 | |

| Detail - Funktional | Rechnung 2020 | | Budget 2020 | | Rechnung 2019 | |
|---------------------|--|-------------------|-------------------|----------------|-------------------|-------------------|
| | Aufwand | Ertrag | Aufwand | Ertrag | Aufwand | Ertrag |
| 4210.00 | | 805.70 | | 1'500 | | 2'488.50 |
| 4240.51 | Mahn- und Bearbeitungsgebühren | | | 337'000 | | 360'678.45 |
| 4240.51 | Netznutzung Haushalte | 354'620.45 | | 56'500 | | 61'453.05 |
| 4240.52 | Netznutzung Gewerbe | 60'239.40 | | 120'000 | | 141'814.05 |
| 4240.53 | Netznutzung Industrie | 143'752.80 | | 15'500 | | 31'032.65 |
| 4240.75 | Swissgrid Systemdienstleistungen (SDL) | 16'883.50 | | 218'000 | | 266'777.50 |
| 4240.76 | Netzzuschlag Bund | 242'702.40 | | | | |
| 4250.00 | Depot Chipkarten | | | 18'000 | | 57'795.80 |
| 4260.00 | Rückerstattungen Hausanschlüsse | 27'340.00 | | | | 15'965.85 |
| 4260.01 | Rückerstattungen allgemein | 276.90 | | | | |
| 4390.00 | Anschlussgebühren | | | 135'060 | | |
| 4409.01 | Verzinsung Spezialfinanzierung | 4'845.90 | | | | |
| 4510.00 | Entnahme aus Spezialfinanzierung EK | | | | | |
| 4660.71 | Planmässige Auflösung passivierter Investitionsbeiträge, private Haushalte | 1'200.00 | | | | |
| 8712 | Elektrizitätswerk - Stromhandel und Übriges (Gemeindebetrieb) | 600'449.03 | 600'449.03 | 549'500 | 517'257.97 | 517'257.97 |
| 3010.00 | Löhne Verwaltungs- und Betriebspersonal | | | | 1'000.00 | |
| 3053.00 | AG-Beiträge an Unfallversicherungen | | | | 12.60 | |
| 3100.00 | Büromaterial | | | | 400.00 | |
| 3101.10 | Stromankauf Naturstrom EKT | 84'383.97 | | 81'000 | | 74'666.65 |
| 3101.11 | Stromankauf heimische Produkte pV Haushalte | 19'261.20 | | 14'000 | | 18'998.30 |
| 3101.12 | Stromankauf heimische Produkte pV Gewerbe | 7'523.25 | | 8'000 | | 6'280.35 |
| 3120.00 | Stromankauf ekt | 478'007.66 | | 436'500 | | 415'900.07 |
| 3132.00 | Honorare externe Fachberater, Gutachter | 1'272.95 | | | | |
| 3930.00 | Interne Verrechnung von Betriebs- und Verwaltungskosten | 10'000.00 | | 10'000 | | |
| 4250.61 | Stromverkauf Haushalte | 281'761.75 | | 270'000 | | 241'792.15 |
| 4250.62 | Stromverkauf Gewerbe | 66'721.90 | | 60'000 | | 53'248.45 |
| 4250.63 | Stromverkauf Industrie | 130'746.55 | | 96'000 | | 99'366.85 |

| Detail - Funktional | Rechnung 2020 | | Budget 2020 | | Rechnung 2019 | |
|---------------------|---|------------------|------------------|---------------|---------------|------------------|
| | Aufwand | Ertrag | Aufwand | Ertrag | Aufwand | Ertrag |
| 4250.64 | | 12'162.60 | | 4'000 | | 16'222.80 |
| 4250.71 | Stromverkauf Temporäranschlüsse (Baustrom) | | | | | 83'264.80 |
| 4250.72 | Stromverkauf Thurgauer Naturstrom | 86'810.45 | | 85'000 | | 9'151.45 |
| 4409.01 | Solarstromverkauf EKT | 8'190.65 | | 7'000 | | |
| 4510.00 | Verzinsung Spezialfinanzierung | 562.40 | | | | |
| | Entnahme aus Spezialfinanzierung EK | 13'492.73 | | 27'500 | | 14'211.47 |
| 879 | Energie, übriges | 65'343.37 | 65'343.37 | 95'500 | 95'500 | 82'748.75 |
| 8791 | Fernwärmebetrieb Energie, n.a.g. [Gemeindebetriebe] | 65'343.37 | 65'343.37 | 95'500 | 95'500 | 82'748.75 |
| 3120.02 | Stromankauf | 1'154.85 | | 2'000 | | 124.60 |
| 3120.07 | Energieträger | 35'892.71 | | 40'000 | | 54'216.95 |
| 3130.04 | Betriebskosten | 3'500.00 | | 3'500 | | 6'499.50 |
| 3134.00 | Sachversicherungsprämien | 905.16 | | | | 818.00 |
| 3144.00 | Unterhalt Gebäude & Anlage | 6'610.95 | | 2'000 | | 4'661.70 |
| 3160.00 | Miete und Pacht Liegenschaften | | | 1'000 | | |
| 3300.41 | Planmässige Abschreibungen Hochbauten VV Eigenwirtschaftsbetriebe | 15'428.00 | | 13'500 | | 15'428.00 |
| 3300.61 | Planmässige Abschreibungen Mobilien VV Eigenwirtschaftsbetriebe | | | 7'200 | | |
| 3409.01 | Verzinsung Spezialfinanzierung | 51.70 | | | | |
| 3510.00 | Einlagen in Spezialfinanzierungen EK | | | 24'500 | | |
| 3930.00 | Interne Verrechnung von Betriebs- und Verwaltungskosten | 1'800.00 | | 1'800 | | 1'000.00 |
| 4240.20 | Grundgebühren / Bereitstellung | 3'000.00 | | 2'500 | | 3'000.00 |
| 4250.88 | Wärmeabgabe / Fernwärme | 62'177.50 | | 93'000 | | 74'365.50 |
| 4510.00 | Entnahme aus Spezialfinanzierung EK | 165.87 | | | | 5'383.25 |
| 89 | Sonstige gewerbliche Betriebe | 56'900.00 | 56'900.00 | 5'000 | 5'000 | 4'505.65 |
| 890 | Sonstige gewerbliche Betriebe | 56'900.00 | 56'900.00 | 5'000 | 5'000 | 4'505.65 |

| Detail - Funktional | Rechnung 2020 | | Budget 2020 | | Rechnung 2019 | |
|--|-------------------|---------------------|---------------|------------------|-------------------|---------------------|
| | Aufwand | Ertrag | Aufwand | Ertrag | Aufwand | Ertrag |
| 8900 Deponiebetrieb Kiesabbau | 56'900.00 | 56'900.00 | 5'000 | 5'000 | 4'505.65 | 4'505.65 |
| 3132.00 Honorare externe Fachberater, Gutachter | 1'151.30 | | 2'000 | | 1'505.65 | |
| 3893.00 Einlagen in Vorfinanzierungen des EK | 52'748.70 | | 3'000 | | 3'000.00 | |
| 3930.00 Interne Verrechnung von Betriebs- und Verwaltungskosten | 3'000.00 | | | | | |
| 4290.01 Beitrag von Kiesabbau | | 56'900.00 | | 5'000 | | 4'505.65 |
| 4893.00 Entnahmen aus Vorfinanzierungen des EK | | | | | | |
| 9 FINANZEN UND STEUERN | 508'943.50 | 2'288'020.85 | 44'368 | 1'927'660 | 348'545.02 | 2'004'764.42 |
| 91 Steuern | 8'137.30 | 2'018'294.05 | 30'000 | 1'728'000 | 6'762.77 | 1'753'374.30 |
| 910 Steuern | 8'137.30 | 2'018'294.05 | 30'000 | 1'728'000 | 6'762.77 | 1'753'374.30 |
| 9100 Allgemeine Gemeindesteuern | 8'137.30 | 2'018'294.05 | 30'000 | 1'728'000 | 6'762.77 | 1'753'374.30 |
| 3181.00 Tatsächliche Forderungsverluste | 8'137.30 | | 30'000 | | 6'762.77 | |
| 4000.00 Einkommenssteuern natürliche Personen Rechnungsjahr | | 1'301'337.75 | | 1'310'000 | | 1'263'891.50 |
| 4000.10 Einkommenssteuern natürliche Personen früherer Jahre | | 266'651.65 | | 75'000 | | 127'939.75 |
| 4001.00 Vermögenssteuern natürliche Personen Rechnungsjahr | | 171'538.15 | | 175'000 | | 164'806.45 |
| 4001.10 Vermögenssteuern natürliche Personen früherer Jahre | | 25'533.70 | | 35'000 | | 38'693.70 |
| 4002.00 Quellensteuern | | 104'817.85 | | 60'000 | | 57'170.65 |
| 4002.01 Quellensteuern Renten u. Kapitalabfind. | | 2'221.00 | | 1'000 | | 1'936.70 |
| 4010.00 Gewinn- und Kapitalsteuern juristische Personen Rechnungsjahr | | 71'983.05 | | 60'000 | | 90'892.45 |
| 4010.10 Gewinn- und Kapitalsteuern juristische Personen früherer Jahre | | 73'071.15 | | 10'000 | | 8'043.10 |

| Detail - Funktional | Rechnung 2020 | | Budget 2020 | | Rechnung 2019 | |
|---------------------|--|------------------|--------------|----------------|-----------------|-------------------|
| | Aufwand | Ertrag | Aufwand | Ertrag | Aufwand | Ertrag |
| 4290.00 | | 1'139.75 | | 2'000 | | |
| | Eingang bereits abgeschriebener Steuerguthaben | | | | | |
| 93 | Finanz- und Lastenausgleich | 0.00 | 0 | 16'000 | 0.00 | 16'017.00 |
| 930 | Finanz- und Lastenausgleich | 0.00 | 0 | 16'000 | 0.00 | 16'017.00 |
| 9300 | Finanz- und Lastenausgleich | 0.00 | 0 | 16'000 | 0.00 | 16'017.00 |
| 4621.50 | Finanzausgleichsbeiträge vom Kanton | 4'216.00 | | 16'000 | | 16'017.00 |
| 95 | Ertragsanteile, übrige | 1'232.25 | 900 | 172'000 | 1'681.25 | 225'048.55 |
| 950 | Ertragsanteile, übrige | 1'232.25 | 900 | 172'000 | 1'681.25 | 225'048.55 |
| 9500 | Ertragsanteile, übrige | 1'232.25 | 900 | 172'000 | 1'681.25 | 225'048.55 |
| 3601.11 | Anteil Kanton Alkohol- und Wirtepatente | 1'232.25 | 900 | 110'000 | 1'681.25 | 109'300.50 |
| 4601.01 | Liegenschaftensteuern | 121'052.40 | | 60'000 | | 112'234.05 |
| 4601.02 | Grundstückgewinnsteuern | 132'892.40 | | 2'000 | | 3'514.00 |
| 4601.11 | Alkohol- und Wirtepatente | 2'364.00 | | | | |
| 96 | Vermögens- und Schuldenverwaltung | 16'988.85 | 2'000 | 10'660 | 3'837.82 | 9'546.27 |
| 961 | Zinsen | 16'988.85 | 2'000 | 8'860 | 3'837.82 | 7'789.72 |
| 9610 | Zinsen | 16'988.85 | 2'000 | 8'860 | 3'837.82 | 7'789.72 |
| 3406.00 | Verzinsung Fonds bedürftige Kinder | 3'764.60 | 2'000 | 2'000 | 3'837.82 | |
| 3409.01 | Verzinsung Spezialfinanzierungen | 13'224.25 | | | | |
| 4400.00 | Zinsen flüssige Mittel | 958.40 | | 500 | | 974.42 |
| 4401.01 | Zinsen auf Steuerforderungen | 1'061.45 | | 3'000 | | 842.20 |
| 4401.04 | Verzugszinsen Debitoren | | | 300 | | 234.10 |
| 4402.00 | Zinsen Finanzanlagen (Haus Lindengarten) | 5'060.00 | | 5'060 | | 5'390.00 |
| 4409.01 | Verzinsung Spezialfinanzierung | 51.70 | | | | |

RECHNUNG 2020

| Detail - Funktional | Rechnung 2020 | | Budget 2020 | | Rechnung 2019 | |
|---------------------|---|---------------------|------------------|------------------|---------------------|---------------------|
| | Aufwand | Ertrag | Aufwand | Ertrag | Aufwand | Ertrag |
| 4463.00 | | | | | | 349.00 |
| | Finanztrag von öffentlichen Unternehmen | | | | | |
| 963 | 0.00 | 1'756.55 | 0 | 1'800 | 0.00 | 1'756.55 |
| | Liegenschaften des Finanzvermögens | | | | | |
| 9630 | 0.00 | 1'756.55 | 0 | 1'800 | 0.00 | 1'756.55 |
| | Liegenschaften des Finanzvermögens | | | | | |
| 4430.03 | | 1'756.55 | | 1'800 | | 1'756.55 |
| | Pachtzinsen | | | | | |
| 97 | 0.00 | 313.90 | 0 | 1'000 | 0.00 | 778.30 |
| | Rückverteilungen | | | | | |
| 971 | 0.00 | 313.90 | 0 | 1'000 | 0.00 | 778.30 |
| | Rückverteilungen aus CO2-Abgabe | | | | | |
| 9710 | 0.00 | 313.90 | 0 | 1'000 | 0.00 | 778.30 |
| | Rückverteilungen aus CO2-Abgabe | | | | | |
| 4699.10 | | 313.90 | | 1'000 | | 778.30 |
| | Rückverteilung CO2-Abgabe | | | | | |
| 99 | 482'585.10 | 0.00 | 11'468 | 0 | 336'263.18 | 0.00 |
| | Nicht aufgeteilte Posten | | | | | |
| 999 | 482'585.10 | 0.00 | 11'468 | 0 | 336'263.18 | 0.00 |
| | Abschluss | | | | | |
| 9999 | 482'585.10 | 0.00 | 11'468 | 0 | 336'263.18 | 0.00 |
| | Abschluss | | | | | |
| 9000.00 | | | | | | |
| | Ertragsüberschuss | | | | | |
| Total | 5'982'618.60 | 5'982'618.60 | 5'340'605 | 5'340'605 | 5'824'333.43 | 5'824'333.43 |
| | 0.00 | 0.00 | 0 | 0 | 0.00 | 0.00 |
| | ERTRAGSÜBERSCHUSS | | | | | |
| | 5'982'618.60 | 5'982'618.60 | 5'340'605 | 5'340'605 | 5'824'333.43 | 5'824'333.43 |
| | AUFWANDÜBERSCHUSS | | | | | |

RECHNUNG 2020

| Zusammenzug - Funktional | Rechnung 2020 | | Budget 2020 | | Rechnung 2019 | |
|---|----------------------------|---------------------------|---------------------|--------------------|----------------------------|--------------------------|
| | Aufwand | Ertrag | Aufwand | Ertrag | Aufwand | Ertrag |
| 0 ALLGEMEINE VERWALTUNG Nettoaufwand | 958'974.59 | 505'787.12 453'187.47 | 851'390 | 426'800 424'590 | 1'072'646.92 | 553'403.18 519'243.74 |
| 1 ÖFFENTLICHE ORDNUNG UND SICHERHEIT, VERTEIDIGUNG Nettoaufwand | 254'070.29 | 175'061.18 79'009.11 | 269'823 | 207'050 | 265'846.45 | 211'099.70 |
| 3 KULTUR, SPORT UND FREIZEIT Nettoaufwand | 129'857.08 | 65'171.05 64'686.03 | 119'600 | 66'500 53'100 | 156'776.97 | 68'607.02 88'169.95 |
| 4 GESUNDHEIT Nettoaufwand | 297'812.84 | 64'781.58 233'031.26 | 300'400 | 41'100 259'300 | 317'592.94 | 0.00 317'592.94 |
| 5 SOZIALE SICHERHEIT Nettoaufwand | 650'721.60 | 243'993.73 406'727.87 | 744'400 | 147'500 596'900 | 678'998.20 | 383'319.40 295'678.80 |
| 6 VERKEHR UND NACHRICHTENÜBERMITTLUNG Nettoaufwand | 652'347.37 | 227'246.46 425'100.91 | 615'050 | 220'500 394'550 | 552'058.45 | 275'867.57 276'190.88 |
| 7 UMWELTSCHUTZ UND RAUMORDNUNG Nettoaufwand | 895'275.28 | 797'251.03 98'024.25 | 797'362 | 710'842 86'520 | 847'618.66 | 730'296.27 117'322.39 |
| 8 VOLKSWIRTSCHAFT Nettoertrag / Aufwand | 1'634'616.05 | 1'615'305.60 19'310.45 | 1'598'212 | 1'592'653 5'559 | 1'584'249.82 12'726.05 | 1'596'975.87 |
| 9 FINANZEN UND STEUERN Nettoertrag | 508'943.50 1'779'077.35 | 2'288'020.85 | 44'368 1'883'292 | 1'927'660 | 348'545.02 1'656'219.40 | 2'004'764.42 |
| Total ERTRAGSÜBERSCHUSS AUFWANDÜBERSCHUSS | 5'982'618.60 0.00 | 5'982'618.60 0.00 | 5'340'605 0 | 5'340'605 0 | 5'824'333.43 0.00 | 5'824'333.43 0.00 |
| | 5'982'618.60 | 5'982'618.60 | 5'340'605 | 5'340'605 | 5'824'333.43 | 5'824'333.43 |

Dreistufiger Erfolgsausweis

Allgemeiner Haushalt

| | Rechnung 2020 | Budget 2020 | Rechnung 2019 |
|--|---------------------|------------------|---------------------|
| ERFOLGSRECHNUNG | | | |
| Betrieblicher Aufwand | 5'417'275.00 | 5'327'137 | 5'449'242.28 |
| 30 Personalaufwand | 702'348.70 | 768'750 | 819'017.95 |
| 31 Sach- und übriger Betriebsaufwand | 2'682'598.20 | 2'502'935 | 2'538'633.33 |
| 33 Abschreibungen Verwaltungsvermögen | 274'512.28 | 249'000 | 239'736.72 |
| 35 Einlagen in Fonds und Spezialfinanzierungen | 135'369.81 | 53'990 | 127'898.04 |
| 36 Transferaufwand ¹⁾ | 1'460'466.01 | 1'564'162 | 1'515'567.99 |
| 37 Durchlaufende Beiträge | 8'000.00 | 20'000 | 14'400.00 |
| 39 Interne Verrechnungen | 153'980.00 | 168'300 | 193'988.25 |
| Betrieblicher Ertrag | 5'813'915.00 | 5'206'945 | 5'646'406.61 |
| 40 Fiskalertrag | 2'133'447.30 | 1'839'000 | 1'866'452.90 |
| 41 Regalien und Konzessionen | 12'793.00 | 12'793 | 12'793.00 |
| 42 Entgelte | 2'779'070.41 | 2'442'000 | 2'962'962.46 |
| 43 Verschiedene Erträge | 0.00 | 0 | 0.00 |
| 45 Entnahmen aus Fonds und Spezialfinanzierungen | 52'006.71 | 259'252 | 72'120.62 |
| 46 Transferertrag ²⁾ | 674'617.58 | 465'600 | 523'689.38 |
| 47 Durchlaufende Beiträge | 8'000.00 | 20'000 | 14'400.00 |
| 49 Interne Verrechnungen | 153'980.00 | 168'300 | 193'988.25 |
| Ergebnis aus betrieblicher Tätigkeit | 396'640.00 | -120'192 | 197'164.33 |
| 34 Finanzaufwand | 17'040.55 | 2'000 | 3'837.82 |
| 44 Finanzertrag | 155'734.35 | 128'660 | 138'431.02 |
| Ergebnis aus Finanzierung | 138'693.80 | 126'660 | 134'593.20 |
| Operatives Ergebnis | 535'333.80 | 6'468 | 331'757.53 |
| 38 Ausserordentlicher Aufwand | 527'48.70 | 0 | 0.00 |
| 48 Ausserordentlicher Ertrag | 0.00 | 5'000 | 4'505.65 |
| Ausserordentliches Ergebnis | -52'748.70 | 5'000 | 4'505.65 |
| Gesamtergebnis Erfolgsrechnung | 482'585.10 | 11'468 | 336'263.18 |

(+ = Ertragsüberschuss / - = Aufwandüberschuss)

Finanzierungsausweis

Allgemeiner Haushalt

| | Rechnung 2020 | Budget 2020 | Rechnung 2019 |
|--|-------------------|------------------|---------------------|
| INVESTITIONSRECHNUNG | | | |
| Investitionsausgaben | 286'322.35 | 1'025'000 | 1'021'105.25 |
| 50 Sachanlagen | 286'322.35 | 697'000 | 1'021'105.25 |
| 51 Investitionen auf Rechnung Dritter | 0.00 | 0 | 0.00 |
| 52 Immaterielle Anlagen | 0.00 | 328'000 | 0.00 |
| 54 Darlehen | 0.00 | 0 | 0.00 |
| 55 Beteiligungen, Grundkapitalien | 0.00 | 0 | 0.00 |
| 56 Investitionsbeiträge | 0.00 | 0 | 0.00 |
| 58 Ausserordentliche Investitionen | 0.00 | 0 | 0.00 |
| Investitionseinnahmen | 271'948.55 | 296'000 | 168'111.93 |
| 60 Abgang von Sachanlagen | 0.00 | 0 | 0.00 |
| 61 Rückerstattungen Investitionen auf Rechnung Dritter | 0.00 | 0 | 0.00 |
| 62 Abgang von immateriellen Anlagen | 0.00 | 0 | 0.00 |
| 63 Investitionsbeiträge | 271'948.55 | 296'000 | 168'111.93 |
| 64 Rückzahlung von Darlehen | 0.00 | 0 | 0.00 |
| 65 Abgang von Beteiligungen, Grundkapitalien | 0.00 | 0 | 0.00 |
| 66 Rückzahlung von Investitionsbeiträgen | 0.00 | 0 | 0.00 |
| 68 Ausserordentliche Investitionseinnahmen | 0.00 | 0 | 0.00 |
| Ergebnis Investitionsrechnung | -14'373.80 | -729'000 | -852'993.32 |

Selbstfinanzierung

889'979.18

50'206

627'271.67

Finanzierungsergebnis

(+ = Finanzierungüberschuss / - = Finanzierungsfehlbetrag)

875'605.38

-678'794

-225'721.65

Bilanz

Nettovermögen / Nettoschuld * per 01.01.

0.00

Nettovermögen / Nettoschuld * per 31.12.

0.00

(- = Nettovermögen / + = Nettoschuld)

* im Budget: Mutmassliches Nettovermögen / Nettoschuld

- 1) Anteile, Entschädigungen und Beiträge an Dritte, andere Gemeinwesen, den Kanton und den Bund
- 2) Ertragsanteile, Entschädigungen und Beiträge von Dritten, andere Gemeinwesen, vom Kanton und Bund

RECHNUNG 2020

| Detail - Funktional | Rechnung 2020 | | Budget 2020 | | Rechnung 2019 | |
|--|------------------|-------------------|----------------|----------------|-------------------|------------------|
| | Ausgaben | Einnahmen | Ausgaben | Einnahmen | Ausgaben | Einnahmen |
| 6 VERKEHR UND NACHRICHTENÜBERMITTLUNG | 5'452.80 | 122'930.50 | 0 | 0 | 569'087.80 | 61'628.18 |
| 61 Strassenverkehr | 5'452.80 | 122'930.50 | 0 | 0 | 569'087.80 | 61'628.18 |
| 615 Gemeindestrassen | 5'452.80 | 122'930.50 | 0 | 0 | 569'087.80 | 61'628.18 |
| 6150 Gemeindestrassen | 5'452.80 | 122'930.50 | 0 | 0 | 569'087.80 | 61'628.18 |
| 5010.03 Ausbau Staaderstrasse | 5'452.80 | | | | 1'903.60 | |
| 5010.04 Sanierung Bahnhofstr. / Furtbachstr. | | | | | 311'596.95 | |
| 5010.05 Erschliessung Bächli- / Lindenstr. | | | | | 247'785.70 | |
| 5010.09 Ausbau Strasse Chrüzgässli | | | | | 7'801.55 | |
| 6310.04 Erschliessungsbeiträge Bahnhof- / Furtbachstr. | | | | | | 54'566.85 |
| 6310.05 Erschliessungsbeiträge Bächli- / Lindenstrasse | | 122'930.50 | | | | 7'061.33 |
| 7 UMWELTSCHUTZ UND RAUMORDNUNG | 33'179.50 | 88'985.75 | 553'000 | 196'000 | 48'101.75 | 82'983.75 |
| 71 Wasserversorgung | 0.00 | 56'061.75 | 80'000 | 80'000 | 25'831.00 | 46'483.75 |
| 710 Wasserversorgung | 0.00 | 56'061.75 | 80'000 | 80'000 | 25'831.00 | 46'483.75 |
| 7101 Wasserwerk (Gemeindebetrieb) | 0.00 | 56'061.75 | 80'000 | 80'000 | 25'831.00 | 46'483.75 |
| 5030.00 Wasserleitungsnetz / Investitionsausgabe | | | 80'000 | | 25'831.00 | |
| 5030.01 Ersatz Wasserleitung Espigraben | | 35'461.75 | | | | |
| 6310.05 Erschliessungsbeiträge Bächli- / Lindenstrasse | | 20'600.00 | | 80'000 | | 46'483.75 |
| 6370.01 Anschlussgebühren / Investitionsbeiträge | | | | | | |
| 72 Abwasserbeseitigung | 0.00 | 20'000.00 | 408'000 | 80'000 | 0.00 | 30'500.00 |
| 720 Abwasserbeseitigung | 0.00 | 20'000.00 | 408'000 | 80'000 | 0.00 | 30'500.00 |

RECHNUNG 2020

| Detail - Funktional | Rechnung 2020 | | Budget 2020 | | Rechnung 2019 | |
|---|-------------------|------------------|----------------|----------------|-------------------|------------------|
| | Ausgaben | Einnahmen | Ausgaben | Einnahmen | Ausgaben | Einnahmen |
| 7201 Abwasserbeseitigung (Gemeindebetrieb) | 0.00 | 20'000.00 | 408'000 | 80'000 | 0.00 | 30'500.00 |
| 5030.00 Abwasserleitungsnetz / Investitionsausgabe | | | 80'000 | | | |
| 5290.00 Generelles Entwässerungsprojekt (GEP) | | | 328'000 | | | |
| 6370.00 Anschlussgebühren / Investitionsbeiträge | | 20'000.00 | | 80'000 | | 30'500.00 |
| 73 Abfallwirtschaft | 33'179.50 | 12'924.00 | 65'000 | 36'000 | 8'515.80 | 6'000.00 |
| 730 Abfallwirtschaft | 33'179.50 | 12'924.00 | 65'000 | 36'000 | 8'515.80 | 6'000.00 |
| 7301 Abfallwirtschaft (Gemeindebetrieb) | 33'179.50 | 12'924.00 | 65'000 | 36'000 | 8'515.80 | 6'000.00 |
| 5030.01 Ablagerungsplätze (UFC), Investitionsausgabe | | | 65'000 | | 8'515.80 | |
| 6310.01 Ablagerungsplätze (UFC), Investitionsbeiträge | 33'179.50 | 12'924.00 | | 36'000 | | 6'000.00 |
| 79 Raumordnung | 0.00 | 0.00 | 0 | 0 | 13'754.95 | 0.00 |
| 790 Raumordnung | 0.00 | 0.00 | 0 | 0 | 13'754.95 | 0.00 |
| 7900 Raumordnung (allgemein) | 0.00 | 0.00 | 0 | 0 | 13'754.95 | 0.00 |
| 5090.01 Revision Baureglement | | | | | 13'754.95 | |
| 8 VOLKSWIRTSCHAFT | 247'690.05 | 60'032.30 | 472'000 | 100'000 | 403'915.70 | 23'500.00 |
| 87 Brennstoffe und Energie | 247'690.05 | 60'032.30 | 472'000 | 100'000 | 403'915.70 | 23'500.00 |
| 871 Elektrizität | 247'690.05 | 60'032.30 | 472'000 | 100'000 | 403'915.70 | 23'500.00 |
| 8711 Elektrizitätswerk - Elektrizitätsnetz (Gemeindebetrieb) | 247'690.05 | 60'032.30 | 472'000 | 100'000 | 403'915.70 | 23'500.00 |
| 5030.00 Leitungsnetz Elektrizitätswerk, Investitionsausgaben 2020 | 113'105.95 | | 100'000 | | | |
| 5030.01 Neubau Trafostation Höfen, inkl. Kabellleitung | 11'820.15 | | | | 224'587.90 | |

RECHNUNG 2020

| Detail - Funktional | Rechnung 2020 | | Budget 2020 | | Rechnung 2019 | |
|--|-------------------|-------------------|------------------|------------------|---------------------|---------------------|
| | Ausgaben | Einnahmen | Ausgaben | Einnahmen | Ausgaben | Einnahmen |
| 5030.02 Verkabelung Hüttenberg-Freihof | | | | | 70'310.05 | |
| 5030.03 Ersatz öffentlicher Verteilkabinen | 14'930.55 | | | | 27'855.15 | |
| 5030.04 Trafostation Mettlen, inkl. MS-Leitung | 44'702.85 | | 223'000 | | 72'405.75 | |
| 5030.05 Trafostation Höfen | | | | | 1'451.65 | |
| 5030.08 Trafostation Staad | 63'130.55 | | 149'000 | | 7'305.20 | |
| 6310.05 Erschliessungsbeiträge Bächli- / Lindenstrasse | | 36'032.30 | | | | |
| 6370.00 Anschlussgebühren / Investitionsbeiträge | | 24'000.00 | | 100'000 | | 23'500.00 |
| 9 FINANZEN UND STEUERN | 271'948.55 | 286'322.35 | 296'000 | 1'025'000 | 168'111.93 | 1'021'105.25 |
| 99 Nicht aufgeteilte Posten | 271'948.55 | 286'322.35 | 296'000 | 1'025'000 | 168'111.93 | 1'021'105.25 |
| 999 Abschluss | 271'948.55 | 286'322.35 | 296'000 | 1'025'000 | 168'111.93 | 1'021'105.25 |
| 9990 Abschluss | 271'948.55 | 286'322.35 | 296'000 | 1'025'000 | 168'111.93 | 1'021'105.25 |
| 5900.00 Passivierte Einnahmen allgemeiner Haushalt | 122'930.50 | | | 65'000 | 61'628.18 | |
| 5900.01 Passivierte Einnahmen Wasserwerk | 56'061.75 | | | 80'000 | 46'483.75 | |
| 5900.02 Passivierte Einnahmen Abwasserbeseitigung | 20'000.00 | | | 408'000 | 30'500.00 | |
| 5900.04 Passivierte Einnahmen Elektrizitätswerk | 60'032.30 | | | 472'000 | 23'500.00 | |
| 5900.05 Passivierte Einnahmen Unterflurcontainer | 12'924.00 | | | | 6'000.00 | |
| 6900.00 Aktivierte Ausgaben allgemeiner Haushalt | | 5'452.80 | 36'000 | | | 582'842.75 |
| 6900.01 Aktivierte Ausgaben Wasserwerk | | | 80'000 | | | 25'831.00 |
| 6900.02 Aktivierte Ausgaben Abwasserbeseitigung | | | 80'000 | | | |
| 6900.04 Aktivierte Ausgaben Elektrizitätswerk | | 247'690.05 | 100'000 | | | 403'915.70 |
| 6900.05 Aktivierte Ausgaben Unterflurcontainer | | 33'179.50 | | | | 8'515.80 |
| Total | 558'270.90 | 558'270.90 | 1'321'000 | 1'321'000 | 1'189'217.18 | 1'189'217.18 |
| EINNAHMENÜBERSCHUSS | 0.00 | 0.00 | 0 | 0 | 0.00 | 0.00 |
| AUSGABENÜBERSCHUSS | 558'270.90 | 558'270.90 | 1'321'000 | 1'321'000 | 1'189'217.18 | 1'189'217.18 |

RECHNUNG 2020

| Zusammenzug | Bestand am 01.01.2020 | Zuwachs | Abgang | Bestand am 31.12.2020 |
|---|--------------------------|----------------------|----------------------|--------------------------|
| 1 Aktiven | 11'189'794.76 | 47'551'738.91 | 45'539'118.37 | 13'202'415.30 |
| 10 Finanzvermögen | 6'694'220.95 | 47'166'809.65 | 44'958'650.63 | 8'902'379.97 |
| 100 Flüssige Mittel und kurzfristige Geldanlagen | 2'933'287.82 | 16'842'815.72 | 15'404'281.09 | 4'371'822.45 |
| 101 Forderungen | 1'133'282.13 | 30'227'986.18 | 29'453'634.05 | 1'907'634.26 |
| 104 Aktive Rechnungsabgrenzungen | 705'13.64 | 96'007.75 | 70'735.49 | 95'785.90 |
| 107 Finanzanlagen | 460'550.00 | 0.00 | 30'000.00 | 430'550.00 |
| 108 Sachanlagen Finanzvermögen | 2'096'587.36 | 0.00 | 0.00 | 2'096'587.36 |
| 14 Verwaltungsvermögen | 4'495'573.81 | 384'929.26 | 580'467.74 | 4'300'035.33 |
| 140 Sachanlagen Verwaltungsvermögen | 4'361'018.77 | 384'929.26 | 561'869.37 | 4'184'078.66 |
| 142 Immaterielle Anlagen | 134'555.04 | 0.00 | 18'598.37 | 115'956.67 |
| 2 Passiven | -11'189'794.76 | 13'839'806.45 | 11'827'185.91 | -13'202'415.30 |
| 20 Fremdkapital | -2'176'283.80 | 12'147'120.02 | 10'752'011.38 | -3'571'392.44 |
| 200 Laufende Verbindlichkeiten | -1'640'102.51 | 12'001'299.57 | 10'461'936.69 | -3'179'465.39 |
| 204 Passive Rechnungsabgrenzungen | -283'569.89 | 77'455.85 | 283'569.89 | -77'455.85 |
| 206 Langfristige Finanzverbindlichkeiten | 0.00 | 64'600.00 | 3'230.00 | -61'370.00 |
| 209 Verbindlichkeiten gegenüber Spezialfinanzierungen und Fonds im Fremdkapital | -252'611.40 | 3'764.60 | 3'274.80 | -253'101.20 |
| 29 Eigenkapital | -9'013'510.96 | 1'692'686.43 | 1'075'174.53 | -9'631'022.86 |
| 290 Verpflichtungen (+) bzw. Vorschüsse (-) gegenüber Spezialfinanzierungen | -5'269'035.35 | 288'554.71 | 205'191.61 | -5'352'398.45 |
| 291 Fonds | -144'918.90 | 0.00 | 1'185.00 | -143'733.90 |
| 293 Vorfinanzierungen | -69'496.85 | 52'748.70 | 0.00 | -122'245.55 |
| 299 Bilanzüberschuss/-fehlbetrag | -3'530'059.86 | 1'351'383.02 | 868'797.92 | -4'012'644.96 |
| Differenz Aktiv / Passiv | 0.00 | 33'711'932.46 | 33'711'932.46 | 0.00 |

Grundlagen und Grundsätze der Rechnungslegung

Angewandtes Regelwerk und Abweichungen

Die Jahresrechnung wurde, nebst nachfolgend begründeter Abweichung, in Übereinstimmung mit der Verordnung des Regierungsrates über das Rechnungswesen der Gemeinden vom 23. April 2013 erstellt. Diese beruht auf den Grundsätzen des Harmonisierten Rechnungsmodells 2 (HRM2) der Konferenz der Kantonalen Finanzdirektoren.

Elemente der Jahresrechnung

Die folgenden Elemente bilden integrierende Teile der Jahresrechnung: Bilanz, Erfolgsrechnung, Investitionsrechnung, Geldflussrechnung und Anhang.

- Die Bilanz weist als Bestandesrechnung auf der Aktivseite die Vermögenswerte und auf der Passivseite die Verpflichtungen und das Eigenkapital aus. Die Vermögenswerte werden unterteilt in Finanzvermögen und Verwaltungsvermögen.
- Die Erfolgsrechnung weist die Erträge und Aufwendungen des Geschäftsjahres aus. Sie zeigt auf der ersten Stufe den operativen und auf der zweiten Stufe den ausserordentlichen Erfolg je mit dem Aufwand- bzw. Ertragsüberschuss, ferner den Gesamterfolg, welcher den Bilanzüberschuss bzw. den Bilanzfehlbetrag verändert.
- In der Investitionsrechnung werden die kreditpflichtigen Ausgaben für Investitionen in das Verwaltungs- und Finanzvermögen, und die mit solchen Investitionen zusammenhängenden Einnahmen, ausgewiesen. Über sämtliche beschlossenen Verpflichtungskredite wird eine separate Verpflichtungskreditkontrolle geführt.
- Die Geldflussrechnung stellt die Geldflüsse aus der operativen Tätigkeit, den Investitions- und den Finanzierungsvorgängen dar. Als Saldo resultiert die Veränderung der Flüssigen Mittel gegenüber dem Vorjahr.
- Im Anhang sind diejenigen zusätzlichen Informationen offengelegt, die für das grundsätzliche Verständnis der Rechnung und den verlässlichen Überblick über die finanzielle Lage und Entwicklung notwendig sind.

Wesentliche Rechnungslegungsgrundsätze

Allgemeine Bilanzierungsgrundsätze

Vermögenswerte werden in den Aktiven der Bilanz geführt, wenn sie einen künftigen wirtschaftlichen Nutzen generieren oder sie unmittelbar zur Erfüllung einer öffentlichen Aufgabe genutzt werden und ihr Wert verlässlich ermittelt werden kann.

Fremdkapital auf der Passivseite der Bilanz sind Verpflichtungen aufgrund eines Ereignisses mit Ursprung in der Vergangenheit, zu deren Erfüllung mit einem Mittelabfluss gerechnet werden muss und deren Betrag zuverlässig ermittelt werden kann. Wenn der Zeitpunkt der Erfüllung und die Höhe des künftigen Mittelabflusses mit Unsicherheiten behaftet sind, wird eine Verbindlichkeit in der Form einer Rückstellung gebildet.

Als Ertrag gilt der gesamte Wertzuwachs innerhalb einer bestimmten Periode. Alle Erträge werden in der Periode ihrer Verursachung erfasst. Ein Ertrag gilt als realisiert, wenn in der betreffenden Periode ein Zufluss an wirtschaftlichem oder öffentlichem Nutzen stattgefunden hat, der verlässlich ermittelt werden kann.

Als Aufwand gilt der gesamte Wertverzehr innerhalb einer bestimmten Periode. Alle Aufwände werden in der Periode ihrer Verursachung erfasst. Ein Aufwand gilt als eingetreten, wenn in der betreffenden Periode ein Abfluss an wirtschaftlichem oder öffentlichem Nutzen stattgefunden hat, der verlässlich ermittelt werden kann.

Allgemeine Bewertungsgrundsätze

Es gilt für alle Positionen der Grundsatz der Einzelbewertung.

Die Bewertung des Verwaltungsvermögens erfolgt zu Anschaffungswerten. Die Entwertung durch die ordentliche Nutzung wird durch planmässige Abschreibungen über die angenommene Nutzungsdauer berücksichtigt. Nachhaltigen Wertminderungen bzw. Wertaufholungen wird durch entsprechende Wertkorrekturen auf den jeweiligen Nutzenwert Rechnung getragen, sobald eine solche Wertminderung bzw. Wertaufholung absehbar ist. Für nicht budgetierte notwendige Wertkorrekturen sind Kreditüberschreitungen möglich, sie werden mit der Abnahme der Rechnung genehmigt.

Die Anlagen des Finanzvermögens werden zu Verkehrswerten bewertet. Die Verkehrswerte werden nicht planmässig abgeschrieben, sondern periodisch an neue Gegebenheiten angepasst. Eine Neuermittlung der Verkehrswerte wird insbesondere vorgenommen, wenn sich die Marktverhältnisse massgebend verändern.

Finanzielle Forderungen und Verbindlichkeiten werden zum Nominalwert bilanziert.

Kurzfristige Finanzanlagen

Die Wertschriften sind zum Kurswert oder zum Nominalwert für Wertschriften ohne Kurswert auf Ende Jahr bewertet.

Anlagen des Finanzvermögens

Die Liegenschaften des Finanzvermögens sind mit einem geschätzten Verkehrswert in der Bilanz enthalten. Dieser wird periodisch, mindestens aber alle fünf Jahre an neue Marktgegebenheiten angepasst. Negative Bewertungsänderungen werden während der Übergangsphase (2016-2020) der Neubewertungsreserve im Eigenkapital entnommen, solange ein Bestand vorhanden ist.

Sachanlagen des Verwaltungsvermögens

Die Sachanlagen des Verwaltungsvermögens werden zum Anschaffungs- bzw. Herstellkostenwert bewertet. Die Aktivierungsgrenze beträgt CHF 80'000; Anschaffungen unter diesem Betrag werden im Anschaffungsjahr der Erfolgsrechnung belastet.

Die Anlagen werden ab Nutzungsbeginn über die geschätzte Nutzungsdauer linear abgeschrieben. Es gelten folgende Nutzungsdauern:

| Bezeichnung | Dauer | in % |
|--|---------|-------|
| Grundstücke nicht bebaut | 40 | 2.50 |
| Gebäude, Hochbauten | 33 | 3.03 |
| Tiefbauten | 40 | 2.50 |
| Wald, Alpen und Übrige Sachanlagen | 40 | 2.50 |
| Kanal- und Leitungsnetze, Gewässerverbauungen | 50 | 2.00 |
| Orts- und Regionalplanungen, übrige Planungen | 10 | 10.00 |
| Mobilien, Maschinen, Fahrzeuge und Haustechnik | 8 | 12.50 |
| Spezialfahrzeuge | 15 | 6.67 |
| Informatik- und Kommunikationssysteme | 4 | 25.00 |
| Immaterielle Anlagen | 5 | 20.00 |
| Investitionsbeiträge | nach ND | - |
| Anlagen im Bau | keine | - |
| Darlehen | keine | - |
| Beteiligungen Grundkapitalien | keine | - |
| Übernommene Anlagen (VV aus HRM1) * | 10 | 10.00 |
| Übernommene Anlagen (VV aus HRM1) * | 33.3 | 3.00 |

* = Abschreibungen gemäss Verordnung des RR 131.21 § 63 Abs. 5

Wenn der Restwert unter der Aktivierungsgrenze liegt, kann dieser direkt abgeschrieben werden.

Wird eine Anschaffung getätigt, die die geschätzte Nutzungsdauer verlängert oder einen zukünftigen Nutzen schafft, wird der entsprechende Betrag aktiviert.

Investitionsbeiträge

An Dritte entrichtete Investitionsbeiträge werden aktiviert, wenn die mitfinanzierte Anlage einen langfristigen Nutzen für die Öffentlichkeit erbringt und ein durchsetzbarer Rückerstattungsanspruch bei Zweckentfremdung besteht.

Fiskalertrag

Die Steuererträge werden bei Rechnungsstellung verbucht (sog. Soll-Prinzip). Die direkten Steuern eines Jahres setzen sich in der Regel aus den Vorausrechnungen für das laufende Jahr und den Differenzrechnungen der Vorjahre aufgrund von definitiven Veranlagungen zusammen.

Spezialsteuern werden nach dem Zuflussprinzip verbucht.

| Grundstücke & Liegenschaften | Bilanzkonto | Parz.-Nr. | Fläche in m ² | Assek.-Nr. | Assek.-Wert 2018 | Wiederbeschaffungswert | Bilanzwert per 01.01.2020 | Zuwachs 2020 | Abgang 2020 | Abschreibungen 2020 | Bilanzwert per 31.12.2020 |
|--|-------------|---------------|--------------------------|------------|------------------|------------------------|---------------------------|-------------------|-------------------|---------------------|---------------------------|
| Unbebaute Grundstücke | | | | | | | | | | | |
| (Landreserven) | | | | | | | | | | | |
| Wiese / Wald Bähliholz | 1080.00 | 1205 | 9'153 | | | 18'300.00 | 18'300.00 | | | | 18'300.00 |
| Land Furbach | 1080.01 | 1085 | 1'459 | | | 219'000.00 | 219'000.00 | | | | 219'000.00 |
| Land Bällisteig | 1080.02 | 834/835/837 | 21'922 | | | 219'000.00 | 219'000.00 | | | | 219'000.00 |
| Land Espigraben | 1080.03 | 511 | 6'700 | | | 40'000.00 | 40'000.00 | | | | 40'000.00 |
| Land am Rheinweg | 1080.04 | 1127 | 3'313 | | | 13'000.00 | 13'000.00 | | | | 13'000.00 |
| Land Alterswg. "Lindengarten" | 1080.05 | 1442 | 3'187 | | | 1.00 | 1.00 | | | | 1.00 |
| Land Färberacker - Mettlen | 1080.06 | 427 | 4'965 | | | 1'046'986.36 | 1'046'986.36 | | | | 1'046'986.36 |
| Land Wasen (angr. an Werkhof) | 1080.07 | 1509/1511 | 2'534 | | | 540'300.00 | 540'300.00 | | | | 540'300.00 |
| Bebaute Grundstücke: keine | | | | | | | | | | | |
| Total Finanzvermögen | | 52'833 | | | | 2'096'587.36 | 2'096'587.36 | 0.00 | 0.00 | 0.00 | 2'096'587.36 |
| Politische Gemeinde | | | | | | | | | | | |
| Staedterstrasse | 1401.01 | - | | | | 83'020.20 | 77'567.40 | 5'452.80 | | 2'075.51 | 80'944.69 |
| Dreispietz Dorfmitte ** | 1401.02 | 687 | 792 | | | 80'034.50 | 55'993.10 | | | 8'003.45 | 47'989.65 |
| Sanierung Bahnhofstr. / Furbachstr. | 1401.03 | - | | | | 386'815.45 | 376'433.80 | | | 9'652.15 | 366'781.65 |
| Ausbau Hüttenbergstrasse * | 1401.05 | - | | | | 41'889.00 | 41'889.00 | | | 41'889.00 | 0.00 |
| Erschliessung Bächli- / Lindenstr. | 1401.08 | - | | | | 25'707.45 | 243'668.67 | 217'961.25 | | 642.69 | 25'064.73 |
| Ausbau Chützgässli | 1401.10 | - | | | | 7'801.55 | 7'801.55 | | | | 7'801.55 |
| Unterflurcontainer/Land am Brüggliweg | 1403.00 | 759 | 577 | | | 39'442.03 | 19'186.53 | 33'179.50 | 12'924.00 | 4'930.25 | 34'511.78 |
| Komposterplatz/Bällisteig ** | 1403.01 | *807 | | 388 | 12'000 | 121'900.00 | 85'330.00 | | | 12'190.00 | 73'140.00 |
| Gemeindehaus nkl. Garage ** | 1404.00 | *1469 | 7'597'69 | 2'475'000 | | 292'100.00 | 204'470.00 | | | 292'10.00 | 175'260.00 |
| Werkhof ** | 1404.01 | *807 | | 689 | 1'924'000 | 210'900.00 | 147'630.00 | | | 21'090.00 | 126'540.00 |
| Ferwärmebetrieb | 1404.12 | - | | | | 509'174.95 | 478'471.70 | | | 15'428.00 | 463'043.70 |
| Quartierplanung / Rev. Baureglement ** | 1429.00 | - | | | | 185'983.85 | 134'555.04 | | | 18'598.37 | 115'956.67 |
| Elektrizitätsversorgung | | | | | | | | | | | |
| Erschliessung Bächli- / Lindenstr., EW | 1404.08 | - | | | | 17'574.80 | 0.00 | 53'607.10 | 36'032.30 | 532.52 | 17'042.28 |
| Trafostation Hefen | 1404.10 | - | | | | 248'309.96 | 236'489.81 | 11'820.15 | | 7'523.79 | 240'786.17 |
| Neubau Trafostation Mettlen | 1404.11 | - | | | | 132'498.80 | 87'795.95 | 44'702.85 | | 4'014.71 | 128'484.09 |
| Verkabellung Hüttenberg-Freihof | 1404.13 | - | | | | 75'200.30 | 72'921.73 | | | 2'278.57 | 70'643.16 |
| Ersatz öff. Verteilkkabinen | 1404.14 | - | | | | 42'785.70 | 27'855.15 | 14'930.55 | | 42'785.70 | 0.00 |
| Trafostation Stadt | 1404.15 | - | | | | 70'435.75 | 7'305.20 | 63'130.55 | | | 70'435.75 |
| EW: Leitungsnetz, Ausgaben 2020 | 1404.16 | - | | | | 113'105.95 | 0.00 | 113'105.95 | | 2'262.12 | 110'843.83 |
| Wasserversorgung | | | | | | | | | | | |
| Erschliessung Bächli- / Lindenstr., WV | 1403.08 | - | | | | 5'961.90 | 0.00 | 41'423.65 | 35'461.75 | 119.24 | 5'842.66 |
| Reservoir: Iben / Hüttenberg ** | 1403.10 | *67/1204 | | | | 1'305'223.90 | 681'586.56 | | | 39'156.72 | 642'429.84 |
| Kleinraftwerk ** | 1403.11 | *1204 | | | | 55'082.25 | 7'583.54 | | | 5'508.23 | 2'075.31 |
| San. Wasserleitung Hauptstr. 2013 ** | 1403.12 | - | | | | 1'285'801.00 | 1'044'199.14 | | | 385'74.03 | 1'005'625.11 |
| Ern. Wasserleitung Rheinweg 2015 ** | 1403.13 | - | | | | 119'264.10 | 101'344.16 | | | 35'77.92 | 97'766.24 |
| Ersatz Wasserleitung Espigraben 2017 | 1403.14 | - | | | | 153'919.70 | 150'841.31 | | | 3'078.39 | 147'762.92 |
| Wasserleitung Ob. Bahnhofstr/Furbach | 1403.15 | - | | | | 168'773.11 | 165'397.65 | | | 3'375.46 | 162'022.19 |
| Kanalisation Ob. Bahnhofstr/Furbach | 1403.50 | - | | | | 40'057.98 | 39'256.62 | | | 801.16 | 38'455.66 |
| Total Verwaltungsvermögen | | 1'369 | | | | 5'818'764.18 | 4'495'573.81 | 381'353.10 | 302'379.30 | 274'512.28 | 4'300'035.33 |
| Gesamttotal | | 54'202 | | | | 7'915'351.54 | 6'592'161.17 | 381'353.10 | 302'379.30 | 274'512.28 | 6'396'622.69 |

* = Ausserordentliche Abschreibung, 2020
 ** = Abschreibungen gemäss Verordnung des RR 131.21 § 63 Abs. 5

EIGENKAPITALNACHWEIS 2020

| SPEZIALFINANZIERUNGEN | Bilanzkonto | Bilanzwert per 01.01.2020 | Zuwachs 2020 | Abgang 2020 | Bilanzwert per 31.12.2020 |
|------------------------------------|--------------------|--------------------------------------|---------------------|--------------------|--------------------------------------|
| Politische Gemeinde | | | | | |
| Bootshafen | 2900.00 | 104'545.62 | 13'336.25 | | 117'881.87 |
| Abwasserbeseitigung | 2900.20 | 1'296'992.35 | 230'224.28 | 115'712.14 | 1'411'504.49 |
| Feuerwehrrechnung | 2900.70 | 292'929.87 | | 6'061.59 | 286'868.28 |
| Fernwärmebetrieb | 2900.80 | -20'678.65 | | 165.87 | -20'844.52 |
| Elektrizitätswerk | | | | | |
| Ausbau Leitungsnetz | 2900.40 | 1'938'362.78 | 12'677.85 | 5'156.43 | 1'945'884.20 |
| Stromhandel | 2900.41 | 224'955.53 | | 13'492.73 | 211'462.80 |
| Wasserversorgung | | | | | |
| Leitungsnetz | 2900.10 | 1'431'927.85 | 32'316.33 | 64'602.85 | 1'399'641.33 |
| Total Spezialfinanzierungen | | 5'269'035.35 | 288'554.71 | 205'191.61 | 5'352'398.45 |

| VORFINANZIERUNGEN | Bilanzkonto | Bilanzwert per 01.01.2020 | Zuwachs 2020 | Abgang 2020 | Bilanzwert per 31.12.2020 |
|---|--------------------|--------------------------------------|---------------------|--------------------|--------------------------------------|
| Politische Gemeinde | | | | | |
| Vorfinanzierung Rekultivierung | 2930.04 | 35'996.85 | 52'748.70 | | 88'745.55 |
| Vorfinanz. Deckbelag Mettlenstrasse - 2014 | 2930.02 | 20'500.00 | | | 20'500.00 |
| Vorfinanzierung Deckbelag Hamfackerweg - 2010 | 2930.03 | 13'000.00 | | | 13'000.00 |
| Total Vorfinanzierungen | | 69'496.85 | 52'748.70 | 0.00 | 122'245.55 |

| FONDS IM EIGENKAPITAL | Bilanzkonto | Bilanzwert per 01.01.2020 | Zuwachs 2020 | Abgang 2020 | Bilanzwert per 31.12.2020 |
|------------------------------|--------------------|--------------------------------------|---------------------|--------------------|--------------------------------------|
| Politische Gemeinde | | | | | |
| NHG-Fonds | 2910.02 | 144'918.90 | | 1'185.00 | 143'733.90 |
| Total Fonds | | 144'918.90 | 0.00 | 1'185.00 | 143'733.90 |

Finanzkennzahlen

| Finanzkennzahlen | 2020 | 2019 | 2018 | 2017 | 2016 |
|--|----------------|----------------|----------------|----------------|----------------|
| Nettoschuld in Franken pro Einwohner Gradmesser für die Verschuldung. Ein negativer Wert entspricht einem Nettovermögen pro Einwohner. | -Fr. 2'896.00 | -Fr. 2'464.78 | -Fr. 2'719.72 | -Fr. 2'709.28 | |
| Steuerkraft pro Einwohner zu 100% 100% einfache Steuern der natürlichen und juristischen Personen gemäss kantonaler Steuerstatistik | Fr. 2'073.33 | Fr. 1'918.86 | Fr. 1'837.37 | Fr. 1'794.09 | Fr. 1'619.38 |
| Bilanzüberschuss/-fehlbetrag | Fr. 482'585.10 | Fr. 336'263.18 | Fr. 336'292.11 | Fr. 196'242.63 | -Fr. 81'054.90 |
| Einwohnerzahl per 31.12. | 1'862 | 1'833 | 1'741 | 1'754 | 1'715 |

Weitere Finanzkennzahlen finden Sie auf der Homepage www.eschenz.ch

BETEILIGUNGS- & GEWÄHRLEISTUNGSSPIEGEL 2020

| FONDS IM FREMDKAPITAL | Bilanzkonto | Bilanzwert per 01.01.2020 | Zuwachs 2020 | Abgang 2020 | Bilanzwert per 31.12.2020 |
|------------------------------|--------------------|--------------------------------------|---------------------|--------------------|--------------------------------------|
| Politische Gemeinde | | | | | |
| Fonds für bedürftige Kinder | 2091.00 | 252'611.40 | 3'764.60 | 3'274.80 | 253'101.20 |
| Total Fonds | | 252'611.40 | 3'764.60 | 3'274.80 | 253'101.20 |

| AKTIEN UND ANTEILSCHEINE | Bilanzkonto | Bilanzwert per 01.01.2020 | Zuwachs 2020 | Abgang 2020 | Bilanzwert per 31.12.2020 |
|--|--------------------|--------------------------------------|---------------------|--------------------|--------------------------------------|
| Politische Gemeinde | | | | | |
| Aktien Schifffahrtsgesellschaft Untersee-Rhein | 1070.00 | 350.00 | | | 350.00 |
| Genossenschaftsanteil Raiffeisenbank | 1070.20 | 200.00 | | | 200.00 |
| Total Aktien und Anteilscheine | | 550.00 | 0.00 | 0.00 | 550.00 |

| DARLEHEN | Bilanzkonto | Bilanzwert per 01.01.2020 | Zuwachs 2020 | Abgang 2020 | Bilanzwert per 31.12.2020 |
|-------------------------------------|--------------------|--------------------------------------|---------------------|--------------------|--------------------------------------|
| Politische Gemeinde | | | | | |
| Darlehen Stiftung Haus Lindengarten | 1071.71 | 460'000.00 | | 30'000.00 | 430'000.00 |
| Total Darlehen | | 460'000.00 | 0.00 | 30'000.00 | 430'000.00 |

GELDFLUSSRECHNUNG

Politische Gemeinde Eschenz

| | 2020 CHF | 2019 CHF |
|---|---------------------|---------------------|
| Bezeichnung | | |
| Gesamtergebnis Erfolgsrechnung (+ = Ertragsüberschuss / - = Aufwandüberschuss) | 482'585.10 | 336'263.18 |
| Abschreibungen von Verwaltungsvermögen und Investitionsbeiträgen | 274'512.28 | 239'736.72 |
| Abtragung Bilanzfehlbetrag | 0.00 | 0.00 |
| Wertberichtigungen auf Darlehen und Beteiligungen | 0.00 | 0.00 |
| Auflösung passivierte Investitionsbeiträge (-) | -3'230.00 | 0.00 |
| Entnahme (-) aus Aufwertungsreserve (TG nicht relevant) | 0.00 | 0.00 |
| Realisierte Kursverluste (+) und Gewinne (-) / Wertberichtigungen Anlagen FV | 0.00 | 0.00 |
| Aufwertung VV (-) (TG nicht relevant) | 0.00 | 0.00 |
| Abnahme (+) / Zunahme (-) von Forderungen | -774'352.13 | -22'225.05 |
| Abnahme (+) / Zunahme (-) von aktiven Rechnungsabgrenzungen | -25'272.26 | 187'025.76 |
| Abnahme (+) / Zunahme (-) von Vorräten | 0.00 | 0.00 |
| Abnahme (-) / Zunahme (+) von laufenden Verbindlichkeiten | 525'182.20 | -196'620.58 |
| Abnahme (-) / Zunahme (+) von passiven Rechnungsabgrenzungen | -206'114.04 | 176'161.49 |
| Abnahme (-) / Zunahme (+) von kurzfristigen Rückstellungen | 0.00 | 0.00 |
| Abnahme (-) / Zunahme (+) von langfristigen Rückstellungen | 0.00 | 0.00 |
| Abnahme (-) / Zunahme (+) von Spezialfinanzierungen im Eigenkapital | 83'363.10 | 67'014.77 |
| Abnahme (-) / Zunahme (+) von Fonds im Eigenkapital | -1'185.00 | -21'048.00 |
| Abnahme (-) / Zunahme (+) von Legaten und Stiftungen ohne eigene Rechtspersönlichkeit im EK | 0.00 | 0.00 |
| Abnahme (-) / Zunahme (+) von Rücklagen der Globalbudgetbereiche | 0.00 | 0.00 |
| Abnahme (-) / Zunahme (+) von Vorfinanzierungen | 52'748.70 | -4'505.65 |
| Geldfluss aus operativer Tätigkeit | 408'237.95 | 761'802.64 |
| Geldfluss aus Investitions- und Anlagentätigkeit | | |
| Liquiditätswirksame Einnahmen (+) der Investitionsrechnung (exkl. Darlehen/Beteiligungen) | 271'948.55 | 168'111.93 |
| Liquiditätswirksame Ausgaben (-) der Investitionsrechnung (exkl. Darlehen/Beteiligungen) | -286'322.35 | -1'021'105.25 * |
| Rückzahlung bzw. Verkauf (+) von Darlehen und Beteiligungen, Grundkapitalien VV | 0.00 | 0.00 |
| Vergabe bzw. Kauf (-) von Darlehen und Beteiligungen, Grundkapitalien VV | 0.00 | 0.00 |
| Geldfluss aus Investitionstätigkeit ins Verwaltungsvermögen | -14'373.80 | -852'993.32 |
| Verkauf (+) von Sachanlagen FV | 0.00 | 0.00 |
| Kauf (-) / Investitionen (-) von Sachanlagen FV | 0.00 | 0.00 |
| Zunahme (-) / Abnahme (+) von Kontokorrenten (aktive) mit Dritten | 0.00 | 0.00 |
| Verkauf (+) von Finanzanlagen FV | 30'000.00 | 33'000.00 |
| Kauf (-) von Finanzanlagen FV | 0.00 | -349.00 |
| Geldfluss aus Anlagentätigkeit ins Finanzvermögen | 30'000.00 | 32'651.00 |
| Geldfluss aus Investitions- und Anlagentätigkeit | 15'626.20 | -820'342.32 |
| Geldfluss aus Finanzierungstätigkeit | | |
| Abnahme (-) / Zunahme (+) von Kontokorrenten (passive) mit Dritten | 1'014'180.68 | -298'263.82 |
| Aufnahme (+) von Finanzverbindlichkeiten | 0.00 | 0.00 |
| Rückzahlung (-) von Finanzverbindlichkeiten | 0.00 | 0.00 |
| Abnahme (-) / Zunahme (+) von Verbindlichkeiten gegenüber Fonds im Fremdkapital | 489.80 | -10'325.68 |
| Zunahme (+) von Legaten und Stiftungen ohne eigene Rechtspersönlichkeit im EK | 0.00 | 0.00 |
| Geldfluss aus Finanzierungstätigkeit | 1'014'670.48 | -308'589.50 |
| Total Geldfluss | 1'438'534.63 | -367'129.18 |
| Bestand Flüssige Mittel 1.1. | 2'933'287.82 | 3'281'988.49 |
| Bestand Flüssige Mittel 31.12. | 4'371'822.45 | 2'933'287.82 |
| <i>Kontrollrechnung Differenz Geldfluss</i> | 0.00 | -18'428.51 * |

* Differenz Geldflussrechnung 2019:

Bei einer Umbuchung ausserhalb der Investitionsrechnung wurde der Mehrwertsteuer-Anteil (Fr. 18'428.51) nicht mitkorrigiert und verblieb in der Investitionsrechnung. Daraus ergibt sich diese rein buchhalterische Differenz.

Finanzkompetenz Gemeinderat Eschenz für 2021

| | | |
|---|--|--------------------------------|
| Berechnungsbasis: | | Rechnung 2020 |
| Steuern natürliche Personen lfd. Jahr | | Fr. 1'472'875.90 |
| Ertrags- u. Kapitalsteuern jurist. Personen lfd. Jahr | | Fr. 71'983.05 |
| Quellensteuern | | Fr. 107'038.85 |
| Total | | <u>Fr. 1'651'897.80</u> |

| | | |
|--------------------------------|-----------|----------------------|
| Einmalausgaben | 4% | Fr. 66'075.90 |
| wiederkehrende Ausgaben | 1% | Fr. 16'519.00 |

gemäss Art. 28 Gemeindeordnung vom Februar 2003

| | |
|---------------------------|----------------------|
| Aktivierungsgrenze | Fr. 80'000.00 |
|---------------------------|----------------------|

Mehrjahreskredite (Verpflichtungskredite)

| | |
|---|-----------------------------|
| Unterflurcontainer UFC - 29. November 2017 | Fr. 105'000.00 |
| Rückerstattung UFC - 29. November 2017 | Fr. 60'000.00 |
| Nettokredit | <u>Fr. 45'000.00</u> |
| Ausgaben 2018 | Fr. 10'416.40 |
| Rückerstattungen KVA 2018 | Fr. -6'000.00 |
| Ausgaben 2019 | Fr. 8'515.80 |
| Rückerstattungen KVA 2019 | Fr. -6'000.00 |
| Ausgaben 2020 | Fr. 33'179.50 |
| Rückerstattungen KVA 2020 | Fr. -12'924.00 |
| Restbestand Nettokredit per 31.12.2020 | <u>Fr. 20'328.10</u> |

Projektabschlüsse 2020

| | |
|--|------------------------------|
| Erschliessung Bächli- / Lindenstr. - 20. November 2018 | Fr. 37'000.00 |
| Ausgaben 2018 | Fr. 2'944.30 |
| Einnahmen 2018 | Fr. 0.00 |
| Ausgaben 2019 | 247'785.70 |
| Einnahmen 2019 | -7'061.33 |
| Ausgaben 2020 | Fr. 0.00 |
| Einnahmen 2020 | Fr. -194'424.55 |
| Kreditüberschreitung | <u>Fr. -12'244.12</u> |
| Leitungsnetz EW, Investitionen 2020 - 27. November 2020 | Fr. 100'000.00 |
| Ausgaben 2020 | Fr. 113'105.95 |
| Kreditüberschreitung | <u>Fr. -13'105.95</u> |

Budgetabrechnungen 2020 (überjählig)

| | | |
|---|------------|-------------------|
| Trafostation Mettlen - 11. Januar 2017 | Fr. | 270'000.00 |
| Ausgaben 2017 | Fr. | 3'087.50 |
| Ausgaben 2018 | Fr. | 12'302.70 |
| Ausgaben 2019 | Fr. | 72'405.75 |
| Ausgaben 2020 | Fr. | 44'702.85 |
| Restbestand per 31.12.2020 | Fr. | 137'501.20 |
| | | |
| Ersatz öffentlicher Verteilkabinen - 20. November 2018 | Fr. | 100'000.00 |
| Ausgaben 2019 | Fr. | 27'855.15 |
| Ausgaben 2020 | Fr. | 14'930.55 |
| Restbestand per 31.12.2020 | Fr. | 57'214.30 |
| | | |
| Trafostation Staad - 20. November 2018 | Fr. | 149'000.00 |
| Ausgaben 2019 | Fr. | 7'305.20 |
| Ausgaben 2020 | Fr. | 63'130.55 |
| Restbestand per 31.12.2020 | Fr. | 78'564.25 |
| | | |
| Ausbau Staaderstrasse - 25. November 2011 | Fr. | 300'000.00 |
| Ausgaben 2013 | Fr. | 15'031.45 |
| Ausgaben 2014 | Fr. | 18'923.65 |
| Ausgaben 2015 | Fr. | 8'035.65 |
| Ausgaben 2016 | Fr. | 17'453.90 |
| Ausgaben 2017 | Fr. | 11'726.45 |
| Ausgaben 2018 | Fr. | 4'492.70 |
| Ausgaben 2019 | Fr. | 1'903.60 |
| Ausgaben 2020 | Fr. | 5'452.80 |
| Restbestand per 31.12.2020 | Fr. | 216'979.80 |
| | | |
| Trafostation Höfen - 29. November 2017 | Fr. | 350'000.00 |
| Ausgaben 2017 | Fr. | 8'711.35 |
| Ausgaben 2018 | Fr. | 32'628.45 |
| Ausgaben 2019 | Fr. | 224'587.90 |
| Ausgaben 2020 | Fr. | 11'820.15 |
| Restbestand per 31.12.2020 | Fr. | 72'252.15 |

Vollständigkeitserklärung zur Jahresrechnung per 31. Dezember 2020

der politischen Gemeinde Eschenz

an das Rechnungsprüfungsorgan

Wir bestätigen nach bestem Wissen die unten aufgeführten Auskünfte, die wir Ihnen im Zusammenhang mit Ihrer Prüfung der Jahresrechnung 2020 bestehend aus Bilanz, Erfolgsrechnung, Investitionsrechnung, Geldflussrechnung und Anhang gegeben haben. Im Übrigen ist uns bekannt, dass es uns obliegt, die Jahresrechnung zu erstellen und dass wir für sie verantwortlich sind.

1. Die Jahresrechnung entspricht den geltenden rechtlichen Vorschriften und ist in diesem Sinne frei von wesentlichen falschen Darstellungen (wozu nebst fehlerhafter Erfassung, Bewertung, Darstellung oder Offenlegung auch unterlassene Angaben gehören können).
2. In der Ihnen vorgelegten Jahresrechnung (Bilanz, Erfolgsrechnung, Investitionsrechnung, Geldflussrechnung und Anhang) sind alle Geschäftsvorfälle erfasst, die für das genannte Geschäftsjahr buchungspflichtig sind. Den zuständigen Personen ist Weisung erteilt worden, Ihnen die Bücher und Belege sowie alle übrigen Unterlagen zur Gemeinderechnung vollständig zur Verfügung zu stellen.
3. In der von Ihnen geprüften und von uns unterzeichneten Jahresrechnung sind alle bilanzierungspflichtigen Vermögenswerte und Verpflichtungen berücksichtigt.
4. Allen bilanzierungspflichtigen Risiken und Wertebussen ist bei der Bewertung und der Festsetzung der Wertberichtigung und der Rückstellung genügend Rechnung getragen worden.
5. Andere Verträge, Rechtsstreitigkeiten oder andere Auseinandersetzungen, die für die Beurteilung der Jahresrechnung der politischen Gemeinde Eschenz von wesentlicher Bedeutung sind, bestanden nicht.
6. Wir haben Ihnen die Ergebnisse unserer Einschätzung des Risikos einer wesentlichen falschen Darstellung in der Jahresrechnung mitgeteilt. Wir bestätigen Ihnen, dass uns keine (tatsächlichen oder vermuteten) dolosen¹ Handlungen bekannt sind, in die Mitglieder des Gemeinderates oder Mitarbeitende mit einer wesentlichen Funktion innerhalb der internen Kontrolle involviert sind.
7. Uns sind keine Anschuldigungen über dolose Handlungen bekannt, die einen wesentlichen Einfluss auf die Jahresrechnung haben könnten.
8. Alle bis zum Zeitpunkt der Beendigung Ihrer Prüfung bekannt gewordenen und bilanzierungspflichtigen Ereignisse sind in der vorliegenden Jahresrechnung angemessen berücksichtigt.
9. Wir haben alle vertraglichen Vereinbarungen und gesetzlichen Vorschriften (z.B. Mehrwertsteuern, Sozialversicherungen) eingehalten, deren Nicht-Erfüllung eine wesentliche Auswirkung auf die Jahresrechnung haben könnten.
10. Alle bis zum Zeitpunkt der Gemeindeversammlung bekannt werdenden und bilanzierungspflichtigen Ereignisse werden wir Ihnen unverzüglich mitteilen.

Eschenz, 12.3.21
Ort und Datum

Unterschrift
Behörde

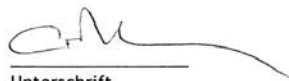
Unterschrift
Finanzverwaltung

Beilagen:

- Unterzeichnete Jahresrechnung

¹ Oberbegriff für Bilanzmanipulation, Bilanzfälschung, Veruntreuung, Unterschlagung und alle anderen vorsätzlich durchgeführten Handlungen zum Nachteil der Körperschaft

Bericht der Rechnungsprüfungskommission (RPK) zur eingeschränkten Revision an den Gemeinderat der Gemeinde Eschenz

Als Revisionsstelle haben wir die Jahresrechnung (Bilanz, Erfolgsrechnung) der Gemeinde Eschenz (inkl. Wasser und Elektra) für das am 31. Dezember 2020 abgeschlossene Geschäftsjahr geprüft.

Für die Jahresrechnung ist der Gemeinderat verantwortlich, während unsere Aufgabe darin besteht, diese zu prüfen.

Unsere Revision erfolgte nach dem Schweizer Standard zur eingeschränkten Revision. Danach ist eine Prüfung so zu planen und durchzuführen, dass wesentliche Fehlaussagen in der Jahresrechnung erkannt werden. Eine eingeschränkte Revision umfasst hauptsächlich Befragungen und analytische Prüfungshandlungen sowie den Umständen angemessene Detailprüfungen der bei der Gemeinde Eschenz vorhandenen Unterlagen. Dagegen sind Prüfungen der internen Abläufe und des internen Kontrollsystems sowie Befragungen und weitere Prüfungshandlungen zur Aufdeckung deliktischer Handlungen nicht Bestandteil dieser Revision.

Bei unserer Revision sind wir auf keine Sachverhalte gestossen, aus denen wir schliessen müssten, dass die Jahresrechnung nicht den rechtlichen Grundlagen entspricht.

Eschenz, 31. März 2021

Rechnungsprüfungskommission Eschenz



Norbert Bantli Pius Diener Bleuler Manuela Hofmann Ronald Metzger Eveline



Politische
Gemeinde Eschenz



Hauptstrasse 88, 8264 Eschenz
Tel. 058 346 00 77
Mail: gemeinde@eschenz.ch
www.eschenz.ch